

ความรู้ทั่วไปเกี่ยวกับบัตรส่งเสริม และ วิธีการขอเปิดดำเนินการและแก้ไขโครงการ



Thailand Board of Investment

สำนักงานคณะกรรมการส่งเสริมการลงทุน

นางสาวณัฐริกา สุธะกาล

นักวิชาการส่งเสริมการลงทุนปฏิบัติการ

nattarika@boi.go.th โทร 02-553-8470

1



Agenda

- สิทธิประโยชน์และเงื่อนไขที่เกี่ยวข้องกับการเปิดดำเนินการ
- การกำหนดเวลาการนำเข้าเครื่องจักรและเปิดดำเนินการตามประกาศที่ ป.1/2548
- วิธีปฏิบัติ การตรวจสอบการเปิดดำเนินการและการกำหนดความหมายรายการเงินลงทุน ตามประกาศที่ ป.1/2545

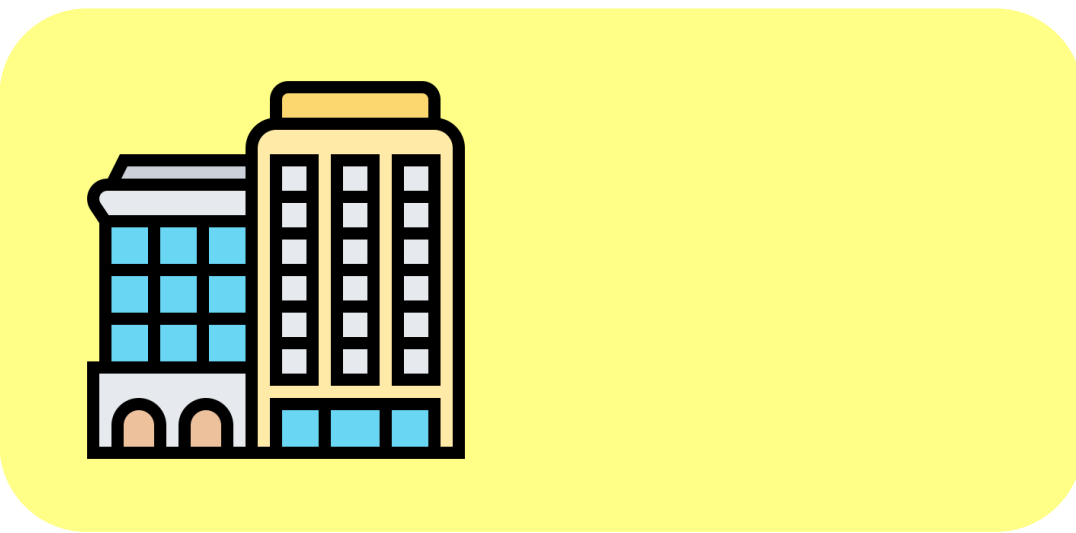

- ผู้ที่ได้รับบัตรส่งเสริมแล้ว
- ผู้ที่อยู่ระหว่างการใช้สิทธิและประโยชน์ของบัตรส่งเสริม
- ผู้ที่อยู่ระหว่างเตรียมพร้อมขออนุญาตเปิดดำเนินการ

“วิธีปฏิบัติหลังได้รับการส่งเสริมการลงทุน”

หน้าเว็บไซต์

การรับฟังความคิดเห็น

ขนาดตัวอักษร

Thal

Subscribe

Search

THAILAND BOARD OF INVESTMENT

e-Services

คู่มือบีโอไอ

FAQ

ติดต่อบีโอไอ

เกี่ยวกับบีโอไอ

ประกาศและมาตรการส่งเสริมการลงทุน

ก่อนได้รับส่งเสริม

หลังได้รับส่งเสริม

แบบฟอร์มและระบบออนไลน์

บีโอไอ

เปิดรับสมัครสอบเพื่อบรรจุและแต่งตั้งบุคคลเข้ารับราชการ

- ▶ วุฒิปริญญาตรี (สาขาวิชาที่ระบุไว้ตามประกาศรับสมัคร)
- ▶ ตำแหน่ง นักวิชาการส่งเสริมการลงทุนปฏิบัติการ
- ▶ เฉพาะผู้ผ่าน ภาค ก. ของ ก.พ.

15

รับสมัครทางอินเทอร์เน็ตเท่านั้น
ตั้งแต่วันที่ 26 พ.ค. - 16 มิ.ย. 2565

คลิก

Home > ... > เกี่ยวกับการส่งเสริมการลงทุน > แบบฟอร์มและระบบออนไลน์ > การรายงานผลตามเงื่อนไขและเปิดดำเนินการ > แบบฟอร์ม

การขอรับการส่งเสริมการลงทุน

- แบบฟอร์ม
- ระบบสนับสนุนงานส่งเสริมการลงทุน (e-Investment Promotion)
- ระบบตรวจสอบสถานะภาพเอกสารทาง INTERNET (DOC TRACKING)

การรายงานผลตามเงื่อนไขและเปิดดำเนินการ

- แบบฟอร์ม
- ระบบแจ้งผลการดำเนินการและความคืบหน้าโครงการ (E-MONITORING)

การขอใช้สิทธิประโยชน์

- แบบฟอร์ม
- บริการออนไลน์
 - ระบบอิเล็กทรอนิกส์สำหรับงานสิทธิประโยชน์ด้านเครื่องจักร
 - ระบบการขอใช้สิทธิและประโยชน์ยกเว้นภาษีเงินได้นิติบุคคลผ่านระบบอิเล็กทรอนิกส์ (E-Tax)
 - SINGLE WINDOW Visa and Work Permit System (E-EXPERT SYSTEM เดิม)

ระบบงานตรวจสอบ

การรายงานผลการดำเนินงานประจำปี

- แบบจัดเตรียมข้อมูลสำหรับรายงานผลการดำเนินงานประจำปี (เพื่อรายงานในระบบ e-Monitoring)

การรายงานความคืบหน้าโครงการ

- แบบข้อมูลสำหรับจัดทำรายงานความคืบหน้าโครงการ สำหรับกิจการทั่วไป (เพื่อรายงานในระบบ e-Monitoring)
- แบบข้อมูลสำหรับจัดทำรายงานความคืบหน้าโครงการ สำหรับกิจการซอฟต์แวร์ พาณิชยกรรมอิเล็กทรอนิกส์ และให้บริการเทคโนโลยีดิจิทัล (เพื่อรายงานในระบบ e-Monitoring)

การตรวจสอบเงื่อนไขเปิดดำเนินการ (F PM OP 01)

- แบบรายการเอกสารหลักฐานที่ใช้ประกอบการพิจารณาตรวจสอบ (F PM CL 01-12)
- แบบขออนุญาตเปิดดำเนินการ** (F PM OP 01-07)
- แบบคำขออนุญาตเปิดดำเนินการโครงการตามมาตรการปรับปรุงประสิทธิภาพการผลิต (F PM OP 19-00)

e-Services

E-SUBMISSION



[view more](#)



E-INVESTMENT PROMOTION
(BOI APPLICATION)



[view more](#)



SMART VISA



[view more](#)



E-LAND



[view more](#)



BOI DOCUMENT TRACKING
SYSTEM (DOC TRACKING)



[view more](#)



PASSWORD RESET



[view more](#)



ELECTRONIC MACHINE
TRACKING
(EMT)



[view more](#)



RMTS ONLINE



[view more](#)



PROMOTION CERTIFICATE
SYSTEM



[view more](#)



SINGLE WINDOW
Visa and Work Permit System
(E-EXPERT SYSTEM OLD
VERSION)



[view more](#)



E-EXTEND (SECTION 36)



[view more](#)



E-TAX



[view more](#)



e-Services

E-MONITORING



[view more](#)



SOURCING AND JOINT VENTURE FORM



[view more](#)



E-ISO



[view more](#)



E-EXTENSION



[view more](#)



กลุ่มอุตสาหกรรมและประเภทกิจการ



อุตสาหกรรมเกษตร เทคโนโลยี
ชีวภาพ และการแพทย์

กองส่งเสริมการลงทุน 1



อุตสาหกรรมที่ใช้เทคโนโลยีขั้นสูง

กองส่งเสริมการลงทุน 2



อุตสาหกรรมพื้นฐานและอุตสาหกรรม
สนับสนุน

กองส่งเสริมการลงทุน 3



อุตสาหกรรมดิจิทัล สร้างสรรค์ และ
บริการที่มีมูลค่าเพิ่มสูง

กองส่งเสริมการลงทุน 4



การวิจัยและพัฒนา และการพัฒนา
เทคโนโลยีเป้าหมาย

กองส่งเสริมการลงทุน 1-4



ตัวอย่างประเภทกิจการที่ได้รับส่งเสริมการลงทุน

 สำนักงานคณะกรรมการส่งเสริมการลงทุน
 www.boi.go.th

คู่มือการขอรับการส่งเสริมการลงทุน 2564



คู่มือการขอรับการส่งเสริมการลงทุน 2564

กิจการบริการที่มีมูลค่าเพิ่มสูง ของส่งเสริมการลงทุน 4

ประเภทกิจการ	เงื่อนไข	กลุ่มกิจการและดัชนีประโยชน์
อุตสาหกรรมสร้างสรรค์		
3.1 กิจการผลิตผลิตภัณฑ์สิ่งทอหรือชิ้นส่วน		
3.1.1 กิจการผลิตเส้นใยธรรมชาติ หรือเส้นใยประดิษฐ์		
3.1.1.1 กิจการผลิตเส้นใยที่มีคุณสมบัติพิเศษ (Technical Fiber หรือ Functional Fiber)	ต้องได้รับความเห็นชอบจากหน่วยงานที่เกี่ยวข้อง เช่น สถาบันพัฒนาอุตสาหกรรมสิ่งทอ และสำนักงานนวัตกรรมแห่งชาติ เป็นต้น	A 2
3.1.1.2 กิจการผลิตเส้นใยรีไซเคิล (Recycled Fiber)	ต้องให้เศษวัสดุของเสียที่เกิดขึ้นในประเทศเท่านั้น	A 4
3.1.1.3 กิจการผลิตเส้นใยอื่นๆ		B 1
3.1.2 กิจการผลิต้ายหรือผ้า		
3.1.2.1 กิจการผลิต้ายหรือผ้าที่มีคุณสมบัติพิเศษ (Functional Yarn หรือ Functional Fabric)	ต้องได้รับความเห็นชอบจากหน่วยงานที่เกี่ยวข้อง เช่น สถาบันพัฒนาอุตสาหกรรมสิ่งทอ และสำนักงานนวัตกรรมแห่งชาติ เป็นต้น	A 3
3.1.2.2 กิจการผลิต้ายหรือผ้าอื่นๆ	<ol style="list-style-type: none"> กรณีมีการลงทุนหรือมีค่าใช้จ่ายด้านการวิจัยหรือออกแบบ หรือพัฒนาผลิตภัณฑ์ไม่น้อยกว่าร้อยละ 0.5 ของยอดขายรวมใน 3 ปีแรก กรณีไม่มีการลงทุนหรือค่าใช้จ่ายด้านการวิจัยหรือออกแบบ หรือพัฒนาผลิตภัณฑ์ หรือมีการลงทุน หรือมีค่าใช้จ่ายดังกล่าวนี้มากกว่าร้อยละ 0.5 ของยอดขายรวมใน 3 ปีแรก 	A 4 B 1
3.1.3 กิจการฟอกย้อมและแต่งสำเร็จหรือพิมพ์และแต่งสำเร็จ หรือพิมพ์	<ol style="list-style-type: none"> ตั้งตั้งหรือขยายโรงงานในนิคมอุตสาหกรรมหรือเขตอุตสาหกรรมที่ได้รับการส่งเสริมการลงทุน หรือเขตประกอบการอุตสาหกรรมตาม มาตรา 30 ของกระทรวงอุตสาหกรรม ที่มีระบบกำจัดของเสียและการควบคุม รักษาสิ่งแวดล้อมตามประกาศที่กระทรวงอุตสาหกรรมกำหนด 	A 3

A 1 - 8 ปี (ไม่ Cap. พหุ)
A 2 - 8 ปี
A 3 - 6 ปี
A 4 - 2 ปี

96 Boi.com.th/boi

แผนภูมิการแบ่งส่วนราชการสำนักงานคณะกรรมการส่งเสริมการลงทุน

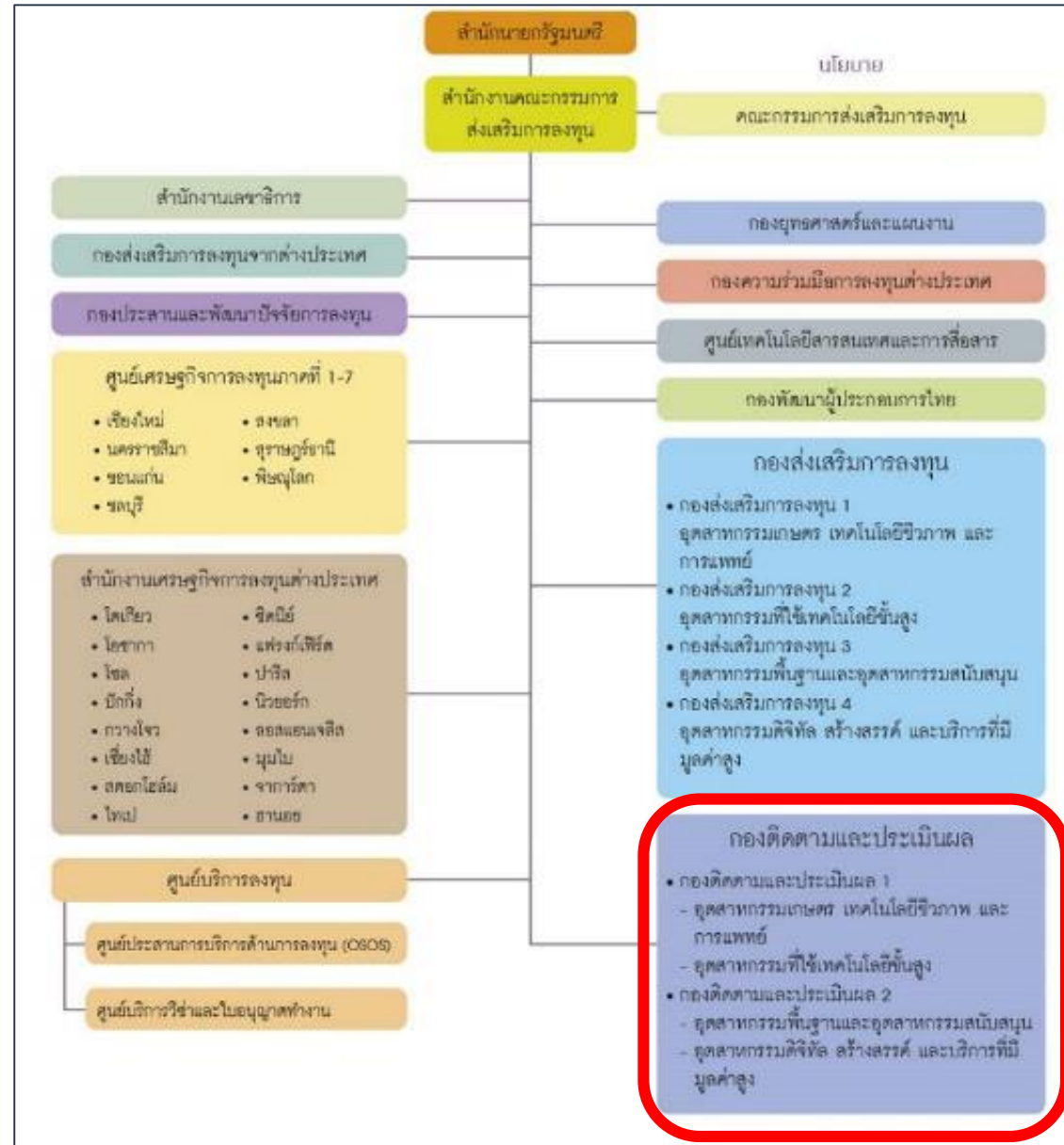

แผนภูมิการแบ่งส่วนราชการสำนักงานคณะกรรมการส่งเสริมการลงทุน

ขอข่วยงานกองส่งเสริมการลงทุน 1-4 และ
กองติดตามและประเมินผลการลงทุน 1-2



กองที่ให้บริการคำปรึกษาและแนะนำ

ศูนย์บริการลงทุน

บริการให้คำปรึกษาและแนะนำในการขอรับการส่งเสริมการลงทุนและประสานอำนวยความสะดวกต่างๆ ด้านการลงทุน

ศูนย์ประสานการบริการด้านการลงทุน (OSOS)

บริการให้คำปรึกษาและข้อมูลเกี่ยวกับการดำเนินธุรกิจและการขอใบอนุญาตต่างๆ

กองพัฒนาผู้ประกอบการไทย

พัฒนาผู้ประกอบการไทย สร้างเครือข่ายเชื่อมโยงการลงทุน และการลงทุนไทยในต่างประเทศ

ติดต่อสำนักงาน LINE Official

กองส่งเสริมการลงทุน 1



เฉพาะอุตสาหกรรมเกษตร เทคโนโลยีชีวภาพ และการแพทย์
Add Line: <https://line.me/ti/p/@boidiv1>

กองส่งเสริมการลงทุน 2



เฉพาะอุตสาหกรรมที่ใช้เทคโนโลยีขั้นสูง
Add Line: <https://lin.ee/4TCKmteWy>

กองส่งเสริมการลงทุน 3



เฉพาะอุตสาหกรรมพื้นฐานและอุตสาหกรรมสนับสนุน
Add Line: <https://lin.ee/eE4BVlj>

กองส่งเสริมการลงทุน 4



เฉพาะอุตสาหกรรมดิจิทัล สร้างสรรค์และบริการที่มีมูลค่าสูง
Add Line: <https://lin.ee/EaBklaVI>

กองติดตามและประเมินผลการลงทุน 1



เฉพาะงานตรวจสอบ งานการใช้จ่ายชียกเว้นภาษีเงินได้บุคคล
งานติดตามผลการลงทุนและงานแก้ไขโครงการจากการตรวจเปิด
ดำเนินการของกองส่งเสริมการลงทุน 1 และ 2
Add Line: <https://lin.ee/ZrutYbr>

กองติดตามและประเมินผลการลงทุน 2



เฉพาะงานตรวจสอบ งานการใช้จ่ายชียกเว้นภาษีเงินได้บุคคล
งานติดตามผลการลงทุนและงานแก้ไขโครงการจากการตรวจเปิด
ดำเนินการของกองส่งเสริมการลงทุน 3 และ 4
Add Line: <https://lin.ee/RUCvidq>

ศูนย์บริการลงทุน



เฉพาะคำถามก่อนได้รับการส่งเสริมการลงทุน
Add Line: <https://lin.ee/CzIXH59>

ระบบนัดหมายเพื่อขอรับคำปรึกษา

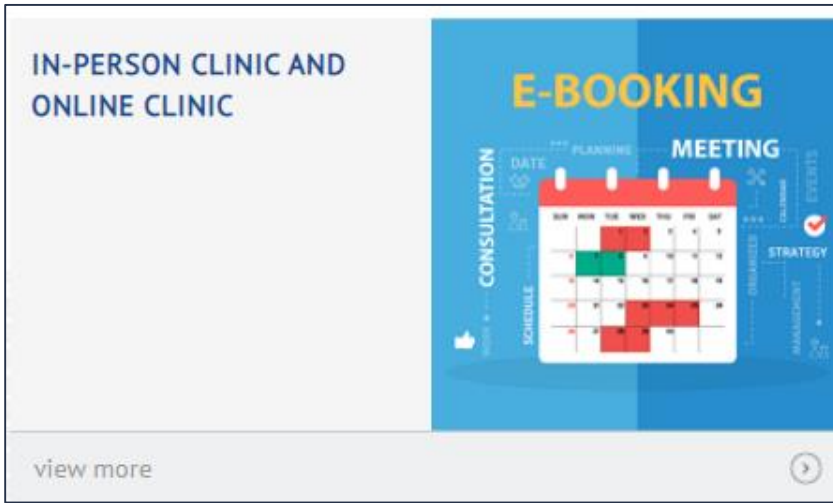

ระบบนัดหมายเพื่อขอรับคำปรึกษา BOI (In-person Clinic และ Online Clinic)

 / [หน้าหลัก](#)

หมายเหตุ: เนื่องจากสถานการณ์โรคระบาด Covid-19 สำนักงานขอให้ท่านใช้บริการ BOI Online Clinic (Zoom Meeting) เป็นหลัก โดย email เมื่อท่านได้ลงทะเบียนสำเร็จ และขอพักการให้บริการ In-Person Clinic ชั่วคราว เพื่อความปลอดภัยของท่าน

ข้อมูลผู้ติดต่อ

เลือกบริการ *

- In-person Clinic (หาหรือที่สำนักงานใหญ่)
- Online Clinic (หาหรือผ่าน Zoom Meeting)

การเข้ารับนัดหมาย:

1. เพื่อประโยชน์ในการหาหรือ **โปรดนำเอกสารด้วย** เช่น ข้อมูลผลิตภัณฑ์/บริการ ที่อุปกรณ์ที่จะใช้ในโครงการ แผนธุรกิจและได้รับส่งเสริม (หากมี) เป็นต้น
2. หากท่านมีข้อสงสัย โปรดติดต่อสำนักงาน
3. กรณี BOI Online Clinic
 1. โปรดเข้าห้องประชุมผ่าน link ที่

1

ความรู้ทั่วไป

เกี่ยวกับบัตรส่งเสริม

ขั้นตอนการดำเนินการแต่ละบัตรส่งเสริม

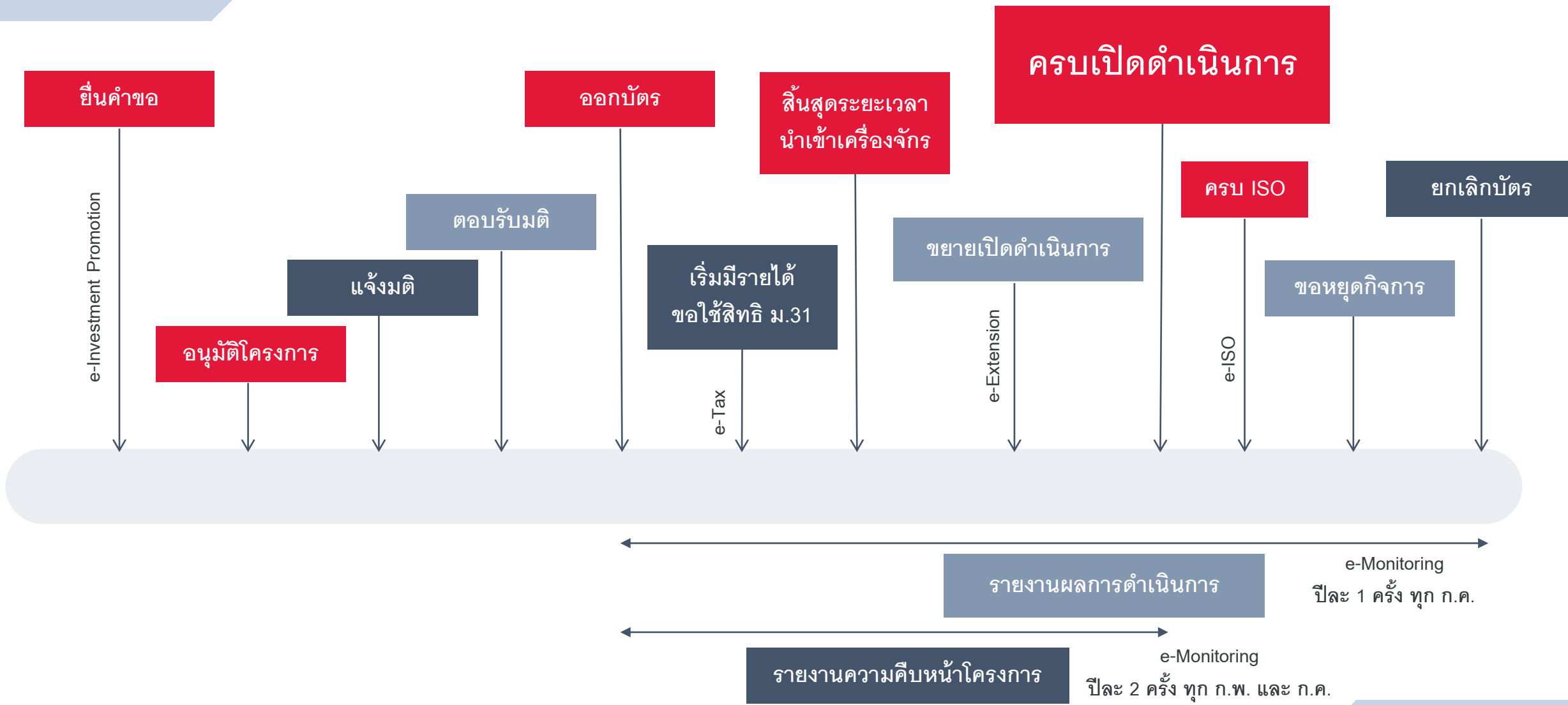

“ จะต้องดำเนินการให้แล้วเสร็จ
พร้อมที่จะเปิดดำเนินการได้
ภายในกำหนดเวลาไม่เกิน 36 เดือน
นับแต่วันออกบัตรส่งเสริม
โดยจะต้องขอเปิดดำเนินการ
ตามแบบที่สำนักงานกำหนด



วัตถุประสงค์ของการเปิดดำเนินการ

- เพื่อให้การทำงานมีประสิทธิภาพและลดภาระการตรวจสอบจึงกำหนดให้มีการตรวจสอบการเปิดดำเนินการเพียงครั้งเดียว ซึ่งได้ยกเลิกประกาศที่ ป.4/2542 แล้ว และให้ใช้ประกาศที่ ป1/2548 แทน
- เพื่อให้มีการตรวจสอบที่ชัดเจนสำหรับโครงการที่ได้รับอนุมัติ ตั้งแต่ 1 ธ.ค.44 ที่กำหนดมูลค่าภาษีเงินได้สูงสุดที่จะได้รับยกเว้น และจะมีการปรับเปลี่ยนจำนวนเงินลงทุนที่แท้จริงในวันเปิดดำเนินการ



แนวทางปฏิบัติงานการเปิดดำเนินการ

- การเปิดดำเนินการมีกำหนดวันที่แน่นอนวันเดียวโดยถือเอาวันที่ครบกำหนดเงื่อนไขหรือวันที่โครงการแจ้งความประสงค์ว่าจะขอเปิดดำเนินการซึ่งจะต้องมีสาระสำคัญครบตามคำจำกัดความของการเปิดดำเนินการ แต่ต้องไม่เกินวันครบกำหนดตามเงื่อนไข
- การเปิดดำเนินการหมายถึงโครงการที่มีการลงทุนอย่างน้อยตามเกณฑ์ขั้นต่ำเพื่อผลิตผลิตภัณฑ์หรือให้บริการตามที่ได้รับ การส่งเสริม โดยมีกรรมวิธีการผลิตหรือขั้นตอนการให้บริการ สถาน ประกอบการ และสาระสำคัญเป็นไปตามโครงการที่ได้รับอนุมัติให้การ ส่งเสริม

Flow Chart : การตรวจเปิดดำเนินการ

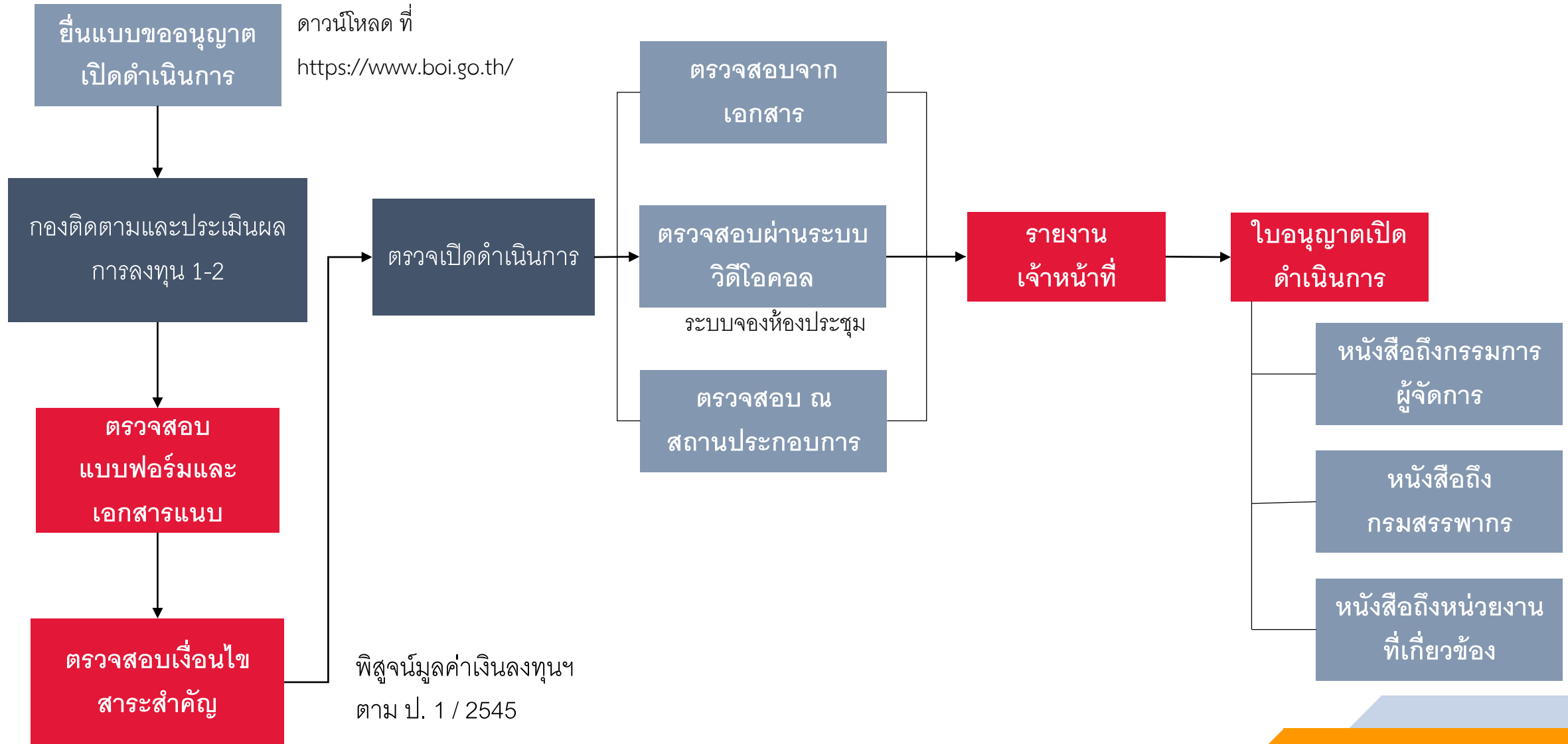

ตัวอย่างแบบฟอร์มยื่นคำขออนุญาตเปิดดำเนินการ

แบบฟอร์มคำขออนุญาตเปิดดำเนินการมี 2 แบบ

❑ สำหรับคำขออนุญาตเปิดดำเนินการทั่วไป

❑ สำหรับคำขออนุญาตเปิดดำเนินการโครงการปรับปรุงประสิทธิภาพ

แบบฟอร์มขออนุญาตเปิดดำเนินการ

บริษัท: ขอเปิดดำเนินการผลิต

วัตถุประสงค์: ขอเปิดดำเนินการผลิต

พื้นที่: จำนวนพื้นที่: ตารางวา

ขอเรียนแจ้ง: ขอเรียนแจ้ง

1. ชื่อผู้ยื่นคำขอ: เลขที่:

2. ชื่อสถานที่: เลขที่:

3. ชื่อผู้ประกอบการ: เลขที่:

4. วัตถุประสงค์: เลขที่:

5. ประเภทกิจการ: เลขที่:

6. ลักษณะการใช้ที่ดิน: เลขที่:

7. ลักษณะการใช้ประโยชน์ที่ดิน: เลขที่:

8. ลักษณะการใช้ประโยชน์ที่ดิน: เลขที่:

9. ลักษณะการใช้ประโยชน์ที่ดิน: เลขที่:

10. ลักษณะการใช้ประโยชน์ที่ดิน: เลขที่:

1. ข้อมูลทั่วไป

- ปีงบประมาณ: เลขที่:

- ประเภทกิจการ: เลขที่:

- ปีที่: เลขที่:

- จำนวน: เลขที่:

- ชื่อผู้ประกอบการ: เลขที่:

- ที่อยู่: เลขที่:

- ชื่อผู้ประกอบการ: เลขที่:

- ที่อยู่: เลขที่:

- ชื่อผู้ประกอบการ: เลขที่:

- ที่อยู่: เลขที่:

(F PM OP 01-07)

แบบฟอร์มขออนุญาตเปิดดำเนินการ

โครงการพัฒนาโครงการปรับปรุงประสิทธิภาพการผลิต

บริษัท: ขอเปิดดำเนินการผลิต

วัตถุประสงค์: ขอเปิดดำเนินการผลิต

พื้นที่: จำนวนพื้นที่: ตารางวา

ขอเรียนแจ้ง: ขอเรียนแจ้ง

1. ชื่อผู้ยื่นคำขอ: เลขที่:

2. ชื่อสถานที่: เลขที่:

3. ชื่อผู้ประกอบการ: เลขที่:

4. วัตถุประสงค์: เลขที่:

5. ประเภทกิจการ: เลขที่:

6. ลักษณะการใช้ที่ดิน: เลขที่:

7. ลักษณะการใช้ประโยชน์ที่ดิน: เลขที่:

8. ลักษณะการใช้ประโยชน์ที่ดิน: เลขที่:

9. ลักษณะการใช้ประโยชน์ที่ดิน: เลขที่:

10. ลักษณะการใช้ประโยชน์ที่ดิน: เลขที่:

1. ข้อมูลทั่วไป

- ปีงบประมาณ: เลขที่:

- ประเภทกิจการ: เลขที่:

- ปีที่: เลขที่:

- จำนวน: เลขที่:

- ชื่อผู้ประกอบการ: เลขที่:

- ที่อยู่: เลขที่:

- ชื่อผู้ประกอบการ: เลขที่:

- ที่อยู่: เลขที่:

- ชื่อผู้ประกอบการ: เลขที่:

- ที่อยู่: เลขที่:

(F PM OP 19-00)

A

9. ผลการดำเนินการตามตัวชี้วัดด้านการประหยัดพลังงาน

การใช้พลังงานต่อปี	ปีฐาน ปี.....	ปีที่ประเมินผลค่าขอ ปี..... (ลดลงจากปีฐาน %)	ผลการดำเนินการจริง ปี.....
ปริมาณพลังงานที่ใช้			
- ชนิด:		(ลดลง..... %)	(ลดลง..... %)
- ชนิด:		(ลดลง..... %)	(ลดลง..... %)
มูลค่าพลังงานที่ใช้ (หน่วย:บาท)			
- ชนิด:			
- ประหยัดได้			
- ชนิด:			
- ประหยัดได้			
รวม			
ประหยัดได้			

หมายเหตุ: 1) ผลการดำเนินการจริงให้คำนวณค่าถึงผลผลิตของปีฐาน
2) โปรดแนบหลักฐานแสดงที่มาของตัวชี้วัดตามผลการดำเนินการจริง และหากรายงานมากกว่า 1 ปี ให้ทำตารางเพิ่มเติม
3) มูลค่าของพลังงานที่ประหยัดได้ของโครงการต้องไม่น้อยกว่ามูลค่าค่าเงินได้นับบุคคลที่จะได้รับยกเว้น

ชื่อผู้กรอกข้อมูล (พร้อมสามารถแจ้งรายชื่อได้)
..... โทรศัพท์..... ต่อ..... อีเมล.....

ผลการดำเนินการตามตัวชี้วัด

ตัวอย่างใบอนุญาตเปิดดำเนินการ

ใบอนุญาตเปิดดำเนินการมี 2 แบบ

ใบอนุญาตเปิดดำเนินการแบบจำกัดวงเงินยกเว้นภาษีเงินได้นิติบุคคล

ใบอนุญาตเปิดดำเนินการแบบไม่จำกัดวงเงินยกเว้นภาษีเงินได้นิติบุคคลและสำหรับกิจการที่ไม่ได้รับสิทธิมาตรา 31



คณะกรรมการส่งเสริมการลงทุน

ใบอนุญาตเปิดดำเนินการ

ที่ /กตผ.1/2565

อนุญาตให้ บริษัท (ประเทศไทย) จำกัด

สำนักงานตั้งอยู่ที่ หมู่ 5 เขตอุตสาหกรรมของบริษัท สวนอุตสาหกรรมบางกะดี จำกัด

ตำบลบางกะดี อำเภอเมืองปทุมธานี จังหวัดปทุมธานี

กิจการตั้งอยู่ที่ หมู่ 5 เขตอุตสาหกรรมของบริษัท สวนอุตสาหกรรมบางกะดี จำกัด

ตำบลบางกะดี อำเภอเมืองปทุมธานี จังหวัดปทุมธานี

ในกิจการ ผลิตเครื่องปรับอากาศ

ตามบัตรส่งเสริมเลขที่ 61-1-00-1-0 ลงวันที่ 2561

ได้ดำเนินการตามโครงการที่คณะกรรมการอนุมัติให้การส่งเสริมแล้ว มีรายละเอียดตามด้านหลัง

เปิดดำเนินการตามโครงการได้ โดย

1. ขนาดของกิจการ มีกำลังผลิตเครื่องปรับอากาศ ปีละประมาณ 1,261,440 เครื่อง

(เวลาทำงาน 24 ชั่วโมง/วัน : 365 วัน/ปี)

2. ให้ได้รับยกเว้นภาษีเงินได้นิติบุคคล ตามมาตรา 31 มีมูลค่าไม่เกิน 1,189,595,056.44 บาท

ทั้งนี้ หากข้อมูลข้างต้นเปลี่ยนแปลงจากข้อมูลในบัตรส่งเสริม โปรดติดต่อกลุ่มบัตรส่งเสริมเพื่อแก้ไขบัตรส่งเสริมเพิ่มเติมภายใน 30 วัน นับแต่วันที่ได้รับหนังสือฉบับนี้ หากพ้นกำหนดระยะเวลาดังกล่าว จะถือว่าบริษัทฯ ยอมรับการแก้ไขบัตรส่งเสริม โดยสำนักงานจะแก้ไขบัตรส่งเสริมเพิ่มเติมและจัดส่งมายังบริษัทฯ และหน่วยงานที่เกี่ยวข้องต่อไป

แบบจำกัดวงเงิน

ประเภทกิจการที่ให้การส่งเสริม

หมวด 1 เกษตรกรรมและผลิตผลจากการเกษตร

หมวด 2 แร่ เซรามิกส์ และโลหะขั้นมูลฐาน

หมวด 3 อุตสาหกรรมเบา

หมวด 4 ผลิตภัณฑ์โลหะ เครื่องจักร และอุปกรณ์ขนส่ง

หมวด 5 อุตสาหกรรมเครื่องใช้ไฟฟ้าและอิเล็กทรอนิกส์

หมวด 6 เคมีภัณฑ์ พลาสติกและกระดาษ

หมวด 7 กิจการบริการ และสาธารณูปโภค

หมวด 8 การพัฒนาเทคโนโลยีและนวัตกรรม

รูปแบบเลขที่บัตรส่งเสริม

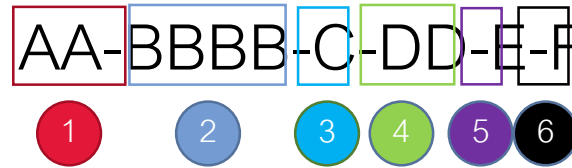

58-0001-1-01-1-2

- 1 แสดง ปี พ.ศ. ที่ออกบัตรส่งเสริม (2 หลัก) เช่น 58
- 2 แสดง ลำดับในการออกบัตรส่งเสริม (Running No.) เช่น 0001
- 3 แสดง กรอบนโยบายหลักที่ให้การส่งเสริม โดยแบ่งเป็น
0 – นโยบายส่งเสริมการลงทุนเดิม (คำขอรับการส่งเสริมก่อนปี 2558)
1- นโยบายส่งเสริมการลงทุนใหม่ (คำขอรับการส่งเสริมตั้งแต่ 1 ม.ค. 58)
- 4 แสดง นโยบายที่โครงการได้รับการส่งเสริมในชั้นออกบัตร โดยแบ่งเป็น

05- ปปภ.ปรับเปลี่ยนเครื่องจักร 06- ปปภ.วิจัยและพัฒนา
07- 04+05 08- 04+06 09- 05+06
10- 04+05+06
11- Long term investment 12- อุทกภัย 13- มาตรการยั่งยืน

หมายเหตุ: ไม่นำ STI หรือ Merit มากำหนดเนื่องจากสามารถขอ STI/Merit ได้ภายหลังจากได้รับการส่งเสริมจึงไม่สามารถนำตัวเลขมาใช้ในเชิงสถิติได้

- 5 แสดงรูปแบบสิทธิประโยชน์ ม.31 ที่ได้รับโดยแบ่งเป็น
0- ไม่ได้รับ ม.31 1- ได้รับ ม.31 วรรค 1
2- ได้รับ ม.31 วรรค2
- 6 แสดง ลักษณะของบัตรส่งเสริม โดยแบ่งเป็น
0- ปกติ 1- ได้เฉพาะ ม.36(1)(2) 2- โอนบัตร
3- รวมบัตร 4- โยกย้าย

รูปแบบเลขบัตรส่งเสริมเดิม

XXXX(X)/25XX

บัตรที่มี (1)

- ต้องยื่นแบบขอใช้สิทธิแต่ไม่กำหนดมูลค่าภาษีฯ

บัตรที่มี (2)

- ต้องยื่นแบบขอใช้สิทธิและกำหนดมูลค่าภาษีฯ

บัตรที่มี (3-7)

- มาตรการพิเศษต่างๆ (เกษตร STI, SMEs, HDD, Software)

บัตรที่มี (8-9)

- ได้รับส่งเสริมตามมาตรการพิเศษ+ไม่กำหนดมูลค่าภาษีฯ

/อ/

- โครงการรับโอนกิจการ

ขั้นต้นด้วยเลข 7

- โครงการโยกย้าย (เดิมไม่ได้ BOI)

ขั้นต้นด้วยเลข 7&/ย/

- โครงการโยกย้าย (เดิมได้ BOI)

/ร/

- โครงการรวมบัตรส่งเสริม

2

สิทธิประโยชน์
และเงื่อนไขที่เกี่ยวข้อง
กับการเปิดดำเนินการ

สาระสำคัญของบัตรส่งเสริม

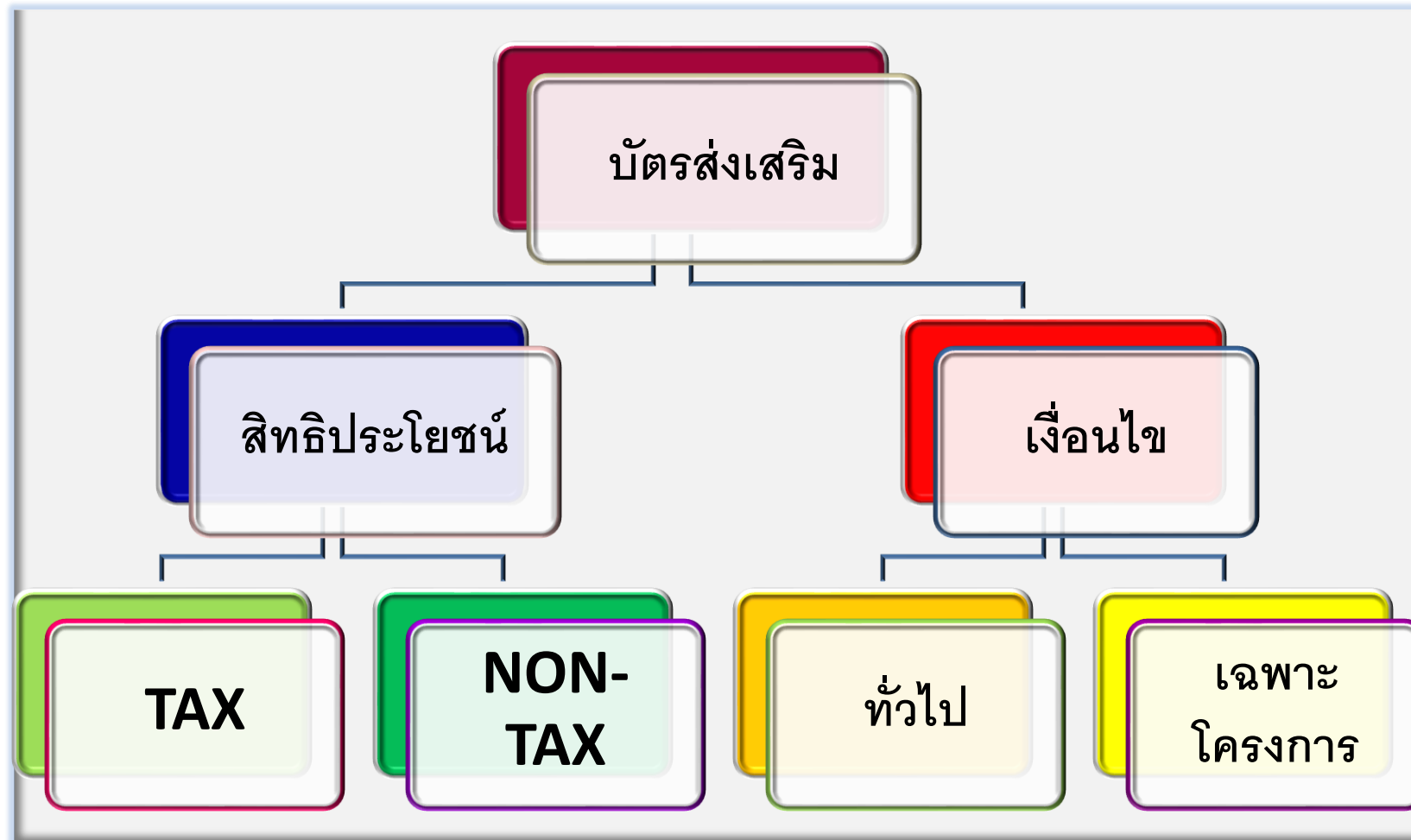

บัตรส่งเสริม คณะกรรมการส่งเสริมการลงทุน

เลขที่ 60- -1-00-0-0

คณะกรรมการส่งเสริมการลงทุนอาศัยอำนาจตามพระราชบัญญัติส่งเสริมการลงทุน พ.ศ. 2520 ออกบัตรส่งเสริมนี้ให้แก่

บริษัท (ประเทศไทย) จำกัด

ชื่อภาษาอังกฤษ (THAILAND) COMPANY LIMITED

จดทะเบียนบริษัทจำกัดเลขที่ เมื่อวันที่

สำนักงานตั้งอยู่ที่

เพื่อแสดงว่าเป็นผู้ได้รับการส่งเสริมการลงทุนในกิจการ ผลิต DRAIN PUMP
ประเภท 5.2.5 กิจการผลิตชิ้นส่วนเครื่องใช้ไฟฟ้าอื่นๆ
โดยให้ได้รับสิทธิและประโยชน์และปฏิบัติตามเงื่อนไข ดังต่อไปนี้

สิทธิและประโยชน์

ให้ผู้ได้รับการส่งเสริมได้รับสิทธิ ดังต่อไปนี้

1. ตามมาตรา 25 ให้ได้รับอนุญาตนำคนต่างด้าวซึ่งเป็นช่างฝีมือหรือผู้ชำนาญการ คู่สมรสและบุคคลซึ่งอยู่ในอุปการะของบุคคลทั้งสองประเภทนี้เข้ามาในราชอาณาจักรได้ตามจำนวนและกำหนดระยะเวลาให้อยู่ในราชอาณาจักรเท่าที่คณะกรรมการพิจารณาเห็นสมควร

2. ตามมาตรา 26 ให้คนต่างด้าวซึ่งเป็นช่างฝีมือหรือผู้ชำนาญการที่ได้รับอนุญาตให้อยู่ในราชอาณาจักรตามมาตรา 25 ได้รับอนุญาตทำงานเฉพาะตำแหน่งหน้าที่การทำงานที่คณะกรรมการให้ความเห็นชอบตลอดระยะเวลาเท่าที่ได้รับอนุญาตให้อยู่ในราชอาณาจักร

3. ตามมาตรา 27 ให้ได้รับอนุญาตให้ถือกรรมสิทธิ์ในที่ดินตามจำนวนที่คณะกรรมการพิจารณาเห็นสมควร

4. ตามมาตรา 28 ให้ได้รับยกเว้นอากรขาเข้าสำหรับเครื่องจักรตามที่คณะกรรมการพิจารณาอนุมัติตลอดระยะเวลาที่ได้รับการส่งเสริม

5. ตามมาตรา 31 วรรคหนึ่ง ให้ได้รับยกเว้นภาษีเงินได้นิติบุคคลสำหรับกำไรสุทธิที่ได้จากการประกอบกิจการที่ได้รับการส่งเสริมรวมกันไม่เกิน ร้อยละ 100 ของเงินลงทุน ไม่รวมค่าที่ดินและทุนหมุนเวียนมีกำหนดเวลา 5 ปี นับแต่วันที่เริ่มมีรายได้จากการประกอบกิจการนั้น

วรรคสาม รายได้ที่ต้องนำมาคำนวณกำไรสุทธิที่ได้จากการประกอบกิจการตามวรรคหนึ่ง ให้รวมถึงรายได้จากการจำหน่ายผลพลอยได้ ได้แก่ เศษหรือของเสียจากกระบวนการผลิต

วรรคสี่ ในกรณีที่ประกอบกิจการขาดทุนในระหว่างเวลาได้รับยกเว้นภาษีเงินได้นิติบุคคลตามวรรคหนึ่ง ผู้ได้รับการส่งเสริมจะได้รับอนุญาตให้นำผลขาดทุนประจำปีที่เกิดขึ้นในระหว่างเวลานั้นไปหักออกจากกำไรสุทธิที่เกิดขึ้นภายหลังระยะเวลาได้รับยกเว้นภาษีเงินได้นิติบุคคลมีกำหนดเวลาไม่เกิน 5 ปี นับแต่วันพ้นกำหนดเวลานั้น โดยจะเลือกหักจากกำไรสุทธิของปีใดปีหนึ่งหรือหลายปีก็ได้

4. ตามมาตรา 31 วรรคหนึ่ง ให้ได้รับยกเว้นภาษีเงินได้นิติบุคคลสำหรับกำไรสุทธิที่ได้จากการประกอบกิจการที่ได้รับการส่งเสริมรวมกันไม่เกินร้อยละ 50 ของมูลค่าเงินลงทุน เพื่อปรับปรุงประสิทธิภาพการผลิต โดยไม่รวมค่าที่ดินและทุนหมุนเวียน มีกำหนดเวลา 3 ปี นับจากวันที่มีรายได้ภายหลังจากได้รับบัตรส่งเสริม

วรรคสาม รายได้ที่ต้องนำมาคำนวณกำไรสุทธิที่ได้จากการประกอบกิจการตามวรรคหนึ่ง ให้รวมถึงรายได้จากการจำหน่ายผลพลอยได้ ได้แก่ เศษหรือของเสียจากกระบวนการผลิต

วรรคสี่ ในกรณีที่ประกอบกิจการขาดทุนในระหว่างเวลาได้รับยกเว้นภาษีเงินได้นิติบุคคลตามวรรคหนึ่ง ผู้ได้รับการส่งเสริมจะได้รับอนุญาตให้นำผลขาดทุนประจำปีที่เกิดขึ้นในระหว่างเวลานั้นไปหักออกจากกำไรสุทธิที่เกิดขึ้นภายหลังระยะเวลาได้รับยกเว้นภาษีเงินได้นิติบุคคลมีกำหนดเวลาไม่เกิน 5 ปีนับแต่วันพ้นกำหนดเวลานั้น โดยจะเลือกหักจากกำไรสุทธิของปีใดปีหนึ่งหรือหลายปีก็ได้

5. ตามมาตรา 31 วรรคสอง ให้ได้รับยกเว้นภาษีเงินได้นิติบุคคลสำหรับกำไรสุทธิที่ได้จากการประกอบกิจการที่ได้รับการส่งเสริมมีกำหนดเวลา **8 ปี** นับแต่วันที่เริ่มมีรายได้จากการประกอบกิจการนั้น

วรรคสี่ ในกรณีที่ประกอบกิจการขาดทุนในระหว่างเวลาได้รับยกเว้นภาษีเงินได้นิติบุคคลตามวรรคสอง ผู้ได้รับการส่งเสริมจะได้รับอนุญาตให้นำผลขาดทุนประจำปีที่เกิดขึ้นในระหว่างเวลานั้นไปหักออกจากกำไรสุทธิที่เกิดขึ้นภายหลังระยะเวลาได้รับยกเว้นภาษีเงินได้นิติบุคคลมีกำหนดเวลาไม่เกิน 5 ปี นับแต่วันพ้นกำหนดเวลานั้น โดยจะเลือกหักจากกำไรสุทธิของปีใดปีหนึ่งหรือหลายปีก็ได้

7. ตามมาตรา 35 (1) ให้ได้รับลดหย่อนภาษีเงินได้นิติบุคคลสำหรับกำไรสุทธิที่ได้จากการลงทุนในอัตราร้อยละ 50 ของอัตรากำหนดเดิมมีกำหนดเวลา 5 ปี นับจากวันที่พ้นกำหนดระยะเวลาตามมาตรา 31 วรรคหนึ่ง

8. ตามมาตรา 36 (1) ให้ได้รับยกเว้นอากรขาเข้าสำหรับวัตถุดิบและวัสดุจำเป็นที่ต้องนำเข้ามาจากต่างประเทศเพื่อใช้ในการผลิตเพื่อการส่งออกเป็นระยะเวลา 1 ปี นับแต่วันนำเข้าครั้งแรก

9. ตามมาตรา 36 (2) ให้ได้รับยกเว้นอากรขาเข้าสำหรับของที่ผู้ได้รับการส่งเสริมนำเข้ามาเพื่อส่งกลับออกไปเป็นระยะเวลา 1 ปี นับแต่วันที่นำเข้าครั้งแรก

10. ตามมาตรา 37 ให้ได้รับอนุญาตให้นำหรือส่งเงินออกนอกราชอาณาจักรเป็นเงินตราต่างประเทศได้

ทั้งนี้ ตั้งแต่วันที่ 4 ตุลาคม พ.ศ. 2559 ซึ่งเป็นวันที่คณะกรรมการอนุมัติให้การส่งเสริม

เงื่อนไข

ผู้ได้รับการส่งเสริมจะต้องปฏิบัติตามเงื่อนไขทั่วไปและเงื่อนไขเฉพาะโครงการ ดังนี้

เงื่อนไขทั่วไป

1. กรณีได้รับสิทธิตามมาตรา 25 และมาตรา 26 จะต้องไม่ใช่หรือยินยอมให้ช่างฝีมือหรือผู้ชำนาญการ ซึ่งเป็นคนต่างด้าวที่ผู้ได้รับการส่งเสริมได้รับอนุญาตให้นำเข้ามาในประเทศเพื่อประโยชน์แก่กิจการที่ได้รับการส่งเสริมนั้นไปประกอบอาชีพหรือปฏิบัติหน้าที่อื่นใด นอกเหนือขอบเขตหน้าที่ของตำแหน่งที่ได้รับอนุมัติ และเมื่อช่างฝีมือหรือผู้ชำนาญการผู้ใดพ้นจากตำแหน่งหน้าที่ดังกล่าว ต้องแจ้งให้สำนักงานทราบภายใน 15 วัน นับจากวันที่ผู้นั้นพ้นจากตำแหน่ง

จะต้องเร่งรัดฝึกอบรม และสนับสนุนคนไทยให้สามารถปฏิบัติงานตามโครงการที่ได้รับการส่งเสริม แทนช่างฝีมือหรือผู้ชำนาญการซึ่งเป็นคนต่างด้าวภายในเวลาที่กำหนด

จะต้องรายงานการปฏิบัติงานของช่างฝีมือหรือผู้ชำนาญการซึ่งเป็นคนต่างด้าวที่ได้รับอนุญาตให้เข้าเมืองว่าได้ฝึกอบรมให้คนไทยได้รับความรู้ความชำนาญเพียงไร ตามแบบและวิธีการที่สำนักงานกำหนด

2. กรณีได้รับสิทธิตามมาตรา 27 จะต้องใช้ที่ดินที่ได้รับอนุญาตเพื่อประกอบกิจการที่ได้รับการส่งเสริมเท่านั้น

3. กรณีได้รับสิทธิตามมาตรา 28 หรือมาตรา 29 จะต้องปฏิบัติดังนี้

3.1 ในกรณีที่มีการค้าประกันเครื่องจักร จะต้องจัดส่งเอกสารรายการเครื่องจักรที่ยกเว้นหรือลดหย่อนอากรขาเข้าตามแบบ วิธีการ และเงื่อนไขที่สำนักงานกำหนดให้แก่สำนักงาน เพื่อให้ได้รับการอนุมัติให้เสร็จสิ้นลงได้ภายใน 1 ปี นับจากวันสิ้นสุดระยะเวลาการนำเข้า เมื่อพ้นกำหนด 1 ปีดังกล่าวแล้วคณะกรรมการจะเพิกถอนสิทธิและประโยชน์ในการยกเว้นหรือลดหย่อนอากรขาเข้าสำหรับเครื่องจักรเฉพาะรายการที่นำเข้ามาและยังอยู่ในระหว่างการใช้นั่งสือค้าประกันของธนาคารเป็นประกันอากรขาเข้า

- 3.2 จะต้องใช้เครื่องจักรที่ได้อนุมัติให้ยกเว้นหรือลดหย่อนอากรขาเข้าเฉพาะในกิจการตามบัตรส่งเสริม
- 3.3 จะต้องไม่จ้างong จ้างนาย โอน ให้เช่า หรือยินยอมให้บุคคลอื่นใช้เครื่องจักรที่ได้รับยกเว้นหรือลดหย่อนอากรขาเข้า
 - 3.3.1 ในกรณีที่ผู้ได้รับการส่งเสริมได้รับอนุญาตให้จ้างongเครื่องจักร หากมีการฟ้องบังคับจ้างongเครื่องจักรดังกล่าว จะต้องแจ้งให้สำนักงานทราบภายใน 15 วันนับแต่วันที่ศาลประทับฟ้อง และหากผู้รับจ้างongไม่อาจชำระภาษีอากรเครื่องจักรที่บังคับจ้างongได้ครบถ้วน ตามมาตรา 42 แห่งพระราชบัญญัติส่งเสริมการลงทุน พ.ศ. 2520 ผู้ได้รับการส่งเสริมจะต้องรับผิดชอบในการชำระภาษีอากรเครื่องจักรจนครบถ้วนตามกฎหมายว่าด้วยพิกัดอัตราศุลกากร
 - 3.3.2 ในกรณีที่ได้รับอนุญาตให้โอนเครื่องจักรไปเพื่อทำสัญญาเช่าแบบลิสซิ่งหรือทำสัญญาเช่าซื้อ ผู้ได้รับการส่งเสริมจะต้องปฏิบัติตามหลักเกณฑ์ เงื่อนไข และวิธีการที่สำนักงานกำหนด
4. กรณีได้รับสิทธิตามมาตรา 30 วัตถุประสงค์หรือวัตถุประสงค์จำเป็นนั้นจะต้องใช้เฉพาะในกิจการที่ได้รับการส่งเสริมเท่านั้น และต้องยื่นรายการเพื่อขออนุมัติการนำเข้าวัตถุประสงค์หรือวัตถุประสงค์จำเป็นก่อนการนำเข้าไม่น้อยกว่า 2 เดือน

5. กรณีได้รับสิทธิตามมาตรา 30/1 ของที่ผู้ได้รับการส่งเสริมนำเข้ามาเพื่อใช้ในการวิจัยและพัฒนา รวมทั้งการทดสอบที่เกี่ยวข้อง จะต้องใช้เฉพาะในกิจการที่ได้รับการส่งเสริมเท่านั้น และจะต้องดำเนินการตามเงื่อนไขและวิธีการที่กำหนด

6. กรณีได้รับสิทธิตามมาตรา 31 จะต้องจัดทำบัญชีรายรับ - รายจ่ายสำหรับกิจการที่ได้รับการส่งเสริมแยกต่างหากจากกิจการส่วนอื่นไม่ว่าจะได้รับการส่งเสริมหรือไม่ก็ตาม เพื่อประโยชน์ในการคำนวณกำไรสุทธิที่ได้รับยกเว้นภาษีเงินได้นิติบุคคล

7. กรณีได้รับสิทธิตามมาตรา 36 (1) วัตถุดิบและวัสดุจำเป็นนั้น จะต้องใช้ในการผลิต ผสม หรือประกอบผลิตภัณฑ์เฉพาะที่ใช้ในการส่งออก และเฉพาะในกิจการที่ได้รับการส่งเสริมเท่านั้น

8. จะต้องรายงานความคืบหน้าโครงการต่อสำนักงาน ตามแบบที่สำนักงานกำหนดภายในเดือนกุมภาพันธ์และกรกฎาคมของทุกปี นับแต่ออกบัตรส่งเสริม จนกว่าจะได้รับใบอนุญาตเปิดดำเนินการ ทั้งนี้ สำหรับโครงการที่ออกบัตรส่งเสริมในเดือนกุมภาพันธ์และกรกฎาคม ให้เริ่มรายงานความคืบหน้าโครงการครั้งแรกในเดือนที่ต้องรายงานถัดไป

จัดทำบัญชีรายรับ-รายจ่ายสำหรับกิจการที่ได้รับส่งเสริมแยกต่างหากจากกิจการส่วนอื่นไม่ว่าจะได้รับการส่งเสริมหรือไม่

รายงานความคืบหน้าโครงการ 1 ปี 2 ครั้ง ได้แก่ เดือนกุมภาพันธ์ และกรกฎาคมของทุกปี นับแต่ออกบัตรส่งเสริม ผ่านระบบ e-MONITORING (กรณี ยังไม่ได้รับอนุญาตเปิดดำเนินการ)

9. จะต้องรายงานผลการดำเนินงานประจำปีต่อสำนักงานตามแบบที่สำนักงานกำหนด โดยจะต้องรายงานในทุกรอบปีบัญชี ภายในเดือนกรกฎาคมของปีถัดไป จนกว่าจะสิ้นสุดสภาพการเป็นผู้ได้รับการส่งเสริม ทั้งนี้ ให้รวมถึงเรื่องอื่นๆ เป็นครั้งคราว ตามแบบและภายในระยะเวลาที่สำนักงานกำหนด

10. การหยุดดำเนินกิจการเป็นระยะเวลาเกินกว่า 2 เดือน ต้องได้รับอนุญาตจากสำนักงาน

11. กรรมวิธีการผลิตหรือการบริการ จะต้องเป็นไปตามโครงการที่เสนอและได้รับการอนุมัติ

12. กรณีที่มีการย้ายภูมิลำเนาของผู้ได้รับการส่งเสริม ต้องแจ้งให้สำนักงานทราบทุกครั้งพร้อมด้วยหนังสือรับรองของกระทรวงพาณิชย์ มิฉะนั้นถือว่าคงมีภูมิลำเนา ตามที่ได้แจ้งให้สำนักงานทราบครั้งสุดท้าย และถือว่าได้รับเอกสาร ประกาศ หรือคำสั่งต่าง ๆ จากสำนักงานที่ส่งไปยังภูมิลำเนาที่แจ้งไว้แล้วโดยชอบแล้ว

13. จะต้องจัดให้มีและใช้ระบบป้องกัน ควบคุมมิให้เกิดผลเสียหายต่อคุณภาพสิ่งแวดล้อม หรือที่จะก่อให้เกิดอันตรายหรือความเดือดร้อนรำคาญแก่ผู้อยู่ใกล้เคียงโดยได้รับความเห็นชอบจากหน่วยงานของรัฐที่เกี่ยวข้อง

14. คุณภาพของผลิตภัณฑ์ที่ผลิตหรือประกอบได้ จะต้องเป็นไปตามมาตรฐานสากล และหากได้มีการประกาศกำหนดมาตรฐานตามกฎหมายว่าด้วยมาตรฐานผลิตภัณฑ์อุตสาหกรรมแล้ว จะต้องดำเนินการให้ได้รับใบอนุญาตให้แสดงเครื่องหมายมาตรฐานจากคณะกรรมการมาตรฐานผลิตภัณฑ์อุตสาหกรรมด้วย

15. จะต้องอำนวยความสะดวกแก่พนักงานเจ้าหน้าที่ในการตรวจสอบ

16. จะต้องปฏิบัติตามกฎหมายอื่นที่เกี่ยวข้อง

รายงานผลการดำเนินงานประจำปี 1 ปี 1 ครั้ง
ภายในเดือนกรกฎาคมของทุกปี นับแต่
ออกบัตรส่งเสริม ผ่านระบบ **e-MONITORING**
(จนกว่าจะสิ้นสุดสภาพการเป็นผู้ได้รับการส่งเสริม)

1. เครื่องจักรที่ใช้ในกิจการที่ได้รับการส่งเสริมต้องเป็นเครื่องจักรใหม่

1.1 เครื่องจักรซึ่งได้รับยกเว้นหรือลดหย่อนอากรขาเข้านั้น จะต้องนำเข้ามาภายในวันที่ **1** ตุลาคม พ.ศ. 2561

1.2 จะต้องยื่นขออนุมัติบัญชีรายการเครื่องจักรก่อนการใช้สิทธิและประโยชน์ยกเว้นหรือลดหย่อนอากรขาเข้าเครื่องจักร ตามแบบและวิธีการที่สำนักงานกำหนด

2. อนุญาตให้นำเครื่องจักรใช้แล้วจากต่างประเทศที่มีอายุไม่เกิน **5 ปี** นับตั้งแต่ปีที่ผลิตถึงปีที่นำเข้ามาใช้ในโครงการได้ แต่ไม่ได้รับยกเว้นอากรขาเข้า ทั้งนี้ จะต้องได้รับใบรับรองจากสถาบันที่เชื่อถือได้ในด้านประสิทธิภาพของเครื่องจักร ผลกระทบต่อสิ่งแวดล้อม และการใช้พลังงาน รวมทั้งการประเมินราคาที่เหมาะสม

3. อนุญาตให้นำเครื่องจักรใช้แล้วจากต่างประเทศที่มีอายุเกิน **5 ปี แต่ไม่เกิน 10 ปี** นับตั้งแต่ปีที่ผลิตถึงปีที่นำเข้ามาใช้ในโครงการได้ และให้นำเป็นเงินลงทุนสำหรับการยกเว้นภาษีเงินได้นิติบุคคลไม่เกินร้อยละ 50 ของมูลค่าเครื่องจักรตามบัญชี แต่ไม่ได้รับการยกเว้นอากรขาเข้า ทั้งนี้ จะต้องได้รับใบรับรองจากสถาบันที่เชื่อถือได้ในด้านประสิทธิภาพของเครื่องจักร ผลกระทบต่อสิ่งแวดล้อมและการใช้พลังงาน รวมทั้งการประเมินราคาที่เหมาะสม

4. อนุญาตให้นำเครื่องจักรใช้แล้วจากต่างประเทศที่มีอายุเกิน **10 ปี** นับตั้งแต่ปีที่ผลิตถึงปีที่นำเข้ามาใช้ในโครงการได้ แต่ไม่ให้นำเป็นเงินลงทุนสำหรับการยกเว้นภาษีเงินได้นิติบุคคล และไม่ได้รับการยกเว้นอากรขาเข้า ทั้งนี้ จะต้องได้รับใบรับรองจากสถาบันที่เชื่อถือได้ในด้านประสิทธิภาพของเครื่องจักร ผลกระทบต่อสิ่งแวดล้อมและการใช้พลังงาน

1) กรณีทั่วไป

สภาพเครื่องจักร	ให้ใช้	สามารถนำมาคำนวณวงเงินยกเว้นภาษีเงินได้นิติบุคคลตามมาตรา 31	ยกเว้นอากรขาเข้า	เงื่อนไข
ใหม่	✓	✓	✓	—
เครื่องจักรใช้แล้วไม่เกิน 5 ปี	✓	✓	—	จะต้องยื่นใบรับรองประสิทธิภาพเครื่องจักร ณ วันที่ยื่นบัญชีรายการเครื่องจักร
เครื่องจักรใช้แล้วเกิน 5 ปี แต่ไม่เกิน 10 ปี	✓	—	—	

2) กรณีย้ายฐานการผลิต

สภาพเครื่องจักร	ให้ใช้	สามารถนำมาคำนวณวงเงินยกเว้นภาษีเงินได้นิติบุคคลตามมาตรา 31	ยกเว้นอากรขาเข้า	เงื่อนไข
ใหม่	✓	✓	✓	—
เครื่องจักรใช้แล้วไม่เกิน 5 ปี	✓	✓	—	
เครื่องจักรใช้แล้วเกิน 5 ปี แต่ไม่เกิน 10 ปี	✓	(สามารถนำมาคำนวณวงเงินยกเว้นภาษีเงินได้นิติบุคคลตามมาตรา 31 ได้ร้อยละ 50 ของมูลค่าเครื่องจักรตามบัญชี)	—	จะต้องยื่นใบรับรองประสิทธิภาพเครื่องจักร ณ วันที่ยื่นคำขอรับการส่งเสริมและวันที่ยื่นบัญชีรายการเครื่องจักร
เครื่องจักรใช้แล้วเกิน 10 ปี	✓	—	—	

3) กรณีอื่น ๆ

สภาพเครื่องจักร	ให้ใช้	สามารถนำมาคำนวณวงเงินยกเว้นภาษีเงินได้นิติบุคคลตามมาตรา 31	ยกเว้นอากรขาเข้า	เงื่อนไข
กิจการขนส่งทางเรือ กิจการขนส่งทางอากาศ และแม่พิมพ์	✓	✓	✓	—

2. จะต้องดำเนินการให้แล้วเสร็จพร้อมที่จะเปิดดำเนินการได้ภายในกำหนดเวลาไม่เกิน 36 เดือน นับแต่วันที่ออกบัตรส่งเสริม โดยจะต้องแจ้งขอเปิดดำเนินการตามแบบที่สำนักงานกำหนด

ส่งเสริมนำบัตรส่งเสริมฉบับนี้ไปติดต่อสำนักงานเพื่อทำการแก้ไขเพิ่มเติม

ทั้งนี้ ตั้งแต่วันที่ 6 กรกฎาคม พ.ศ. 2558

วันที่อนุมัติ

ให้ไว้ ณ วันที่ 25 สิงหาคม พ.ศ. 2558

วันที่ออกบัตร

+ 36 เดือน

ครบเปิดดำเนินการ
25 สิงหาคม 2561

=

วันสิ้นสุดการนับมูลค่าเงินลงทุน

3. จะต้อง มีทุนจดทะเบียนไม่น้อยกว่า **235,700,000** บาท และจะต้องเรียกชำระเต็มมูลค่าหุ้นก่อนเปิดดำเนินการ



ทุนเรือนหุ้น

ทุนจดทะเบียน

หุ้นสามัญ 2,650,000 หุ้น มูลค่าหุ้นละ 100 บาท	15, 18	<u>265,000,000</u>	<u>255,000,000</u>
(2562 : หุ้นสามัญ 2,550,000 หุ้นมูลค่าหุ้นละ 100 บาท)			

ทุนที่ออกและชำระแล้ว

หุ้นสามัญ 2,650,000 หุ้น มูลค่าหุ้นละ 100 บาท		265,000,000	255,000,000
(2562 : หุ้นสามัญ 2,550,000 หุ้นมูลค่าหุ้นละ 100 บาท)			

4. จะต้องดำเนินการตามสาระสำคัญของโครงการที่ได้รับการส่งเสริม ในเรื่องดังต่อไปนี้

4.1 ชนิดผลิตภัณฑ์ เครื่องใช้ไฟฟ้า ได้แก่ หม้อหุงข้าว กระทิกน้ำร้อน เตารีด

4.2 ขนาดของกิจการ มีกำลังผลิต เครื่องใช้ไฟฟ้า ได้แก่ หม้อหุงข้าว

กระทิกน้ำร้อน เตารีด ปีละประมาณ 6,500,000 ชิ้น

(เวลาทำงาน 21 ชั่วโมง / วัน : 297 วัน / ปี)

ผลพลอยได้ ได้แก่ เศษหรือของเสียจากกระบวนการผลิต

4. จะต้องดำเนินการตามสาระสำคัญของโครงการที่ได้รับการส่งเสริม ในเรื่องดังต่อไปนี้

- 4.1 กิจการ วิจัยและพัฒนาวัตถุดิบ วัสดุ สูตร และกระบวนการผลิต สำหรับอุตสาหกรรมอาหาร
- 4.2 ขอบข่ายธุรกิจ วิจัยและพัฒนาวัตถุดิบ วัสดุ สูตร และกระบวนการผลิต สำหรับอุตสาหกรรมอาหาร
(เวลาทำงาน 8 ชั่วโมง / วัน : 250 วัน / ปี)
- 4.3 จะต้องเครื่องจักร อุปกรณ์ เครื่องมือ และเครื่องใช้ในการวิจัยและพัฒนา และมีบุคลากรที่มีคุณสมบัติเหมาะสม ตามโครงการที่เสนอขอรับการส่งเสริมและได้รับอนุมัติจากคณะกรรมการ
- 4.4 การดำเนินการต้องได้รับความเห็นชอบจากหน่วยงานของรัฐที่เกี่ยวข้อง

3. จะต้องดำเนินการตามสาระสำคัญของโครงการที่ได้รับการส่งเสริม ในเรื่องดังต่อไปนี้

- 3.1 กิจการ สนับสนุนการค้าและการลงทุน
 - 3.2 ขอบข่ายธุรกิจ
 - 3.2.1 การให้คำปรึกษาและแนะนำในการประกอบธุรกิจ ยกเว้นธุรกิจด้านการซื้อขายหลักทรัพย์ และการแลกเปลี่ยนเงินตราต่างประเทศ
 - 3.2.2 การให้บริการทางวิศวกรรมและเทคโนโลยี ที่ไม่รวมถึงการให้บริการทางสถาปัตยกรรมและทางวิศวกรรมโยธา
 - 3.3 บุคลากรผู้ปฏิบัติงานจะต้องได้รับอนุญาตตามกฎหมายอื่นที่เกี่ยวข้อง
 - 3.4 จะต้องได้รับการอนุมัติหรือใบอนุญาตดำเนินงานจากหน่วยงานของรัฐตามกฎหมายที่เกี่ยวข้อง
 - 3.5 จะต้องมียกจ่ายในการดำเนินงานปีละไม่น้อยกว่า **10,000,000 บาท** (หมายถึงรายจ่ายในการขายและบริหารตามประมวลรัษฎากร)
 - 3.6 จะต้องมีแผนการดำเนินการ รวมทั้งแผนการนำเข้าช่างฝีมือและผู้ชำนาญการ ตามที่คณะกรรมการให้ความเห็นชอบ
4. จะต้องมีขนาดการลงทุน (ไม่รวมค่าที่ดินและทุนหมุนเวียน) ไม่น้อยกว่า **1,000,000 บาท**

4. จะต้อง มีขนาดการลงทุน (ไม่รวมค่าที่ดินและทุนหมุนเวียน) ไม่น้อยกว่า 1,000,000 บาท

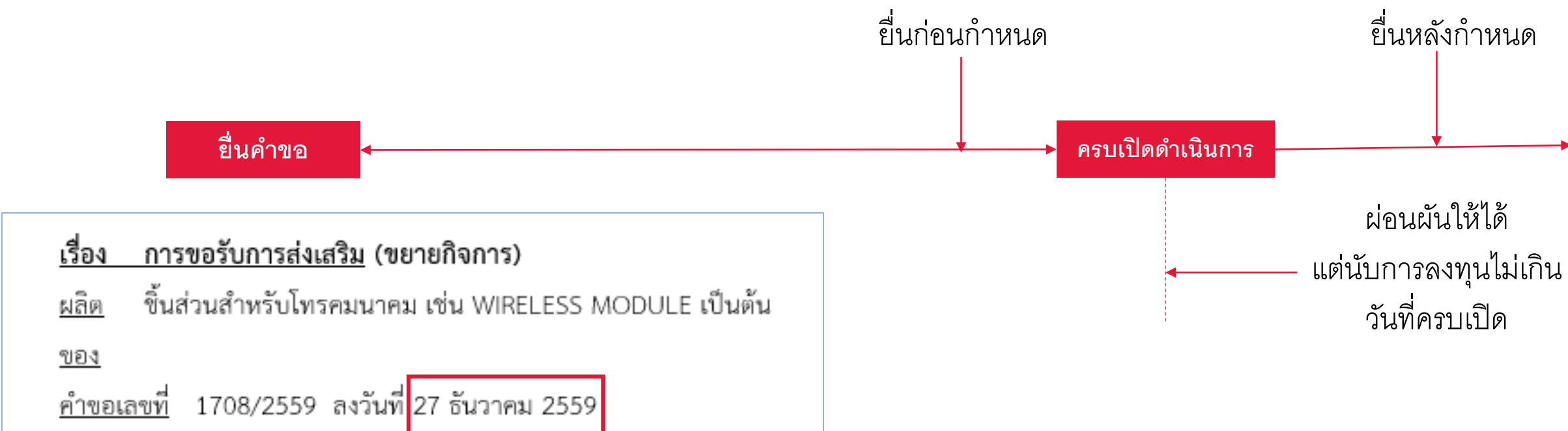

ระยะเวลาที่นับเป็นเงินลงทุนของโครงการ 27 ธันวาคม 2559 ครบเปิดดำเนินการ

- ✓ วันนำเข้าเครื่องจักร/ไบชนขาเข้า
- ✓ Invoice การซื้อ
- ✓ วันบันทึกทะเบียนสินทรัพย์

- ✓ สภาพเครื่องจักรถูกต้องตามวาระ
- ✓ เครื่องจักรเป็นไปตามสาระสำคัญในโครงการ
- ✓ ค่าก่อสร้างและสินทรัพย์อื่นๆ เป็นไปตามสาระสำคัญในโครงการ

๘. จะต้องยื่นแบบขอใช้สิทธิและประโยชน์ยกเว้นภาษีเงินได้นิติบุคคล และรายงานผล การดำเนินงานที่ผ่านการตรวจสอบจากผู้สอบบัญชีรับอนุญาต ให้สำนักงานเห็นชอบภายใน 120 วัน นับแต่วันสิ้นรอบระยะเวลาบัญชี เพื่อการขอรับสิทธิและประโยชน์ในการยกเว้น ภาษีเงินได้นิติบุคคลของรอบระยะเวลาบัญชีนั้น

ระบบการขอใช้สิทธิและ ประโยชน์ยกเว้นภาษีเงินได้ นิติบุคคลผ่านระบบ อิเล็กทรอนิกส์ (E-TAX)



view more



โปรดทราบ

ผู้ที่ยื่นคำขอรับการส่งเสริม ตั้งแต่วันที่ 1 ก.ย. 64 และได้รับสิทธิประโยชน์ทางภาษีเงินได้นิติบุคคล

ต้อง ยื่นแบบ ภ.ง.ด. 50 และแบบ ภ.ง.ด. 1k ทางออนไลน์ ผ่านระบบ E-FILING ตามที่กรมสรรพากรกำหนด

กดยินยอม ให้กรมสรรพากรเปิดเผยข้อมูลทางภาษีเงินได้นิติบุคคลต่อบีโอไอ ตลอดระยะเวลาที่ได้รับการส่งเสริมการลงทุน ผ่านเว็บไซต์รูปด้านซ้าย

เพื่อ ขอใช้สิทธิทางภาษีเงินได้นิติบุคคล ผ่านระบบ e-Tax ของบีโอไอ

CONSENT NOW

สอบถามเพิ่มเติม ศูนย์บริการข้อมูล กรมสรรพากร 1161

@boinews BOI News BOI News BOI Podcast Think Asia, Invest Thailand

สำนักงานส่งเสริมการลงทุน www.boi.go.th

7. ภาษีเงินได้นิติบุคคลที่ได้รับยกเว้นตามมาตรา 31 วรรคหนึ่งและวรรคสาม มีมูลค่าไม่เกิน 37,932,000 บาท ทั้งนี้ จะปรับเปลี่ยนตามจำนวนเงินลงทุนโดยไม่รวมค่าที่ดิน และทุนหมุนเวียนที่แท้จริงในวันเปิดดำเนินการตามโครงการที่ได้รับการส่งเสริม

8. จะต้องดำเนินการให้ได้รับใบรับรองระบบคุณภาพตามมาตรฐาน ISO 9000 หรือ ISO 14000 หรือมาตรฐานสากลอื่นที่เทียบเท่า ภายใน 2 ปี นับแต่วันที่เปิดดำเนินการ หากไม่สามารถดำเนินการได้ภายในกำหนดเวลาดังกล่าว จะถูกเพิกถอนสิทธิและประโยชน์ยกเว้นภาษีเงินได้นิติบุคคลเป็นเวลา 1 ปี

9. จะต้องตั้งโรงงานในนิคมอุตสาหกรรมอีสเทิร์นซีบอร์ด (ระยอง) จังหวัดระยอง โดยสถานที่ตั้งโรงงานต้องไม่อยู่ในเขตหวงห้ามตามประกาศผังเมืองรวมของจังหวัด และต้องได้รับอนุญาตจากกระทรวงอุตสาหกรรมหรือส่วนราชการที่เกี่ยวข้องด้วย ทั้งนี้ ภายในระยะเวลา 15 ปีนับแต่วันเปิดดำเนินการ จะย้ายโรงงานไปตั้งในท้องที่อื่นมิได้

ผู้ได้รับการส่งเสริมต้องปฏิบัติตามเงื่อนไขในบัตรส่งเสริม หรือในหนังสืออนุญาต หากฝ่าฝืนหรือไม่ปฏิบัติตามเงื่อนไขดังกล่าว อาจถูกเพิกถอนสิทธิและประโยชน์ทั้งหมด หรือบางส่วน และให้ถือว่าเอกสารแนบท้ายเป็นส่วนหนึ่งของบัตรส่งเสริม

ในกรณีที่มีการแก้ไขเพิ่มเติมสิทธิ แก้ไขเงื่อนไขหรือแก้ไขอื่น ๆ ให้ผู้ได้รับการส่งเสริมนำบัตรส่งเสริมฉบับนี้ไปติดต่อสำนักงานเพื่อทำการแก้ไขเพิ่มเติม

ทั้งนี้ ตั้งแต่วันที่ 6 กรกฎาคม พ.ศ. 2558

วันที่อนุมัติ

ให้ไว้ ณ วันที่ 25 สิงหาคม พ.ศ. 2558

วันที่ออกบัตร

7. ภาษีเงินได้นิติบุคคลที่ได้รับยกเว้นตามมาตรา 31 วรรคหนึ่งและวรรคสาม มีมูลค่าไม่เกิน 175,525,000 บาท ทั้งนี้ จะปรับเปลี่ยนตามจำนวนเงินลงทุนโดยไม่รวมค่าที่ดินและทุนหมุนเวียนที่แท้จริงในวันเปิดดำเนินการตามโครงการที่ได้รับการส่งเสริม

1.10 รายละเอียดการลงทุน		(ล้านบาท)
แหล่งที่มาของเงินทุน	กำไรสะสมบางส่วน	190.5
การใช้เงินทุน	ค่าเครื่องจักร	169.5
	ค่าติดตั้ง	6.0
	เงินทุนหมุนเวียน	15.0
รวมขนาดการลงทุนทั้งสิ้น		190.5
รวมขนาดการลงทุนโดยไม่รวมค่าที่ดินและทุนหมุนเวียน		175.5

2.5 กรรมวิธีการผลิต/บริการ	ตามที่ได้รับอนุมัติ	แสดงข้อมูลไว้ด้านหลัง	✓	
2.6 ขนาดการลงทุนขั้นต่ำ	< 1,000,000 บาท	564,171,594.75	✓	
2.7 ค่าใช้จ่ายเงินเดือนๆ	-	-		
2.8 วงเงินภาษีเงินได้นิติบุคคล	175,525,000 บาท	190,146,722.67 บาท	✓	
2.9 ที่ตั้งสถานประกอบการ	นิคมอุตสาหกรรมอมตะซิตี้ ชลบุรี จังหวัดชลบุรี	นิคมอุตสาหกรรมอมตะซิตี้ ชลบุรี จังหวัดชลบุรี	✓	
2.10 อื่นๆ (ด้านสิ่งแวดล้อม)				
2.11 วันเปิดดำเนินการ	วันที่ 27 กุมภาพันธ์ 2564 (วันที่ครบกำหนด)	วันที่ 6 พฤษภาคม 2564 (วันที่ยื่นคำขอเปิดฯ)	✓	ยื่นหลัง กำหนด

2. ให้ได้รับยกเว้นภาษีเงินได้นิติบุคคลตามมาตรา 31 วรรคหนึ่งและวรรคสาม มีมูลค่าไม่เกิน 190,146,722.67 บาท และบริษัทฯ ต้องนำบัตรส่งเสริมไปติดต่อสำนักงานเพื่อทำการปรับเปลี่ยนจำนวนเงินภาษีเงินได้นิติบุคคลที่แท้จริง มิฉะนั้น จะไม่ได้รับอนุญาตให้ใช้สิทธิและประโยชน์การยกเว้นภาษีเงินได้นิติบุคคลอีกต่อไป และหากได้ใช้สิทธิและประโยชน์ดังกล่าวไม่ถูกต้องหรือเกินจากวงเงินที่กำหนดนี้ จะต้องคืนเงินภาษีที่ได้รับยกเว้นตามระเบียบวิธีของกรมสรรพากร

7. ภาษีเงินได้นิติบุคคลที่ได้รับยกเว้นตามมาตรา 31 วรรคหนึ่งและวรรคสาม มีมูลค่าไม่เกิน 175,525,000 บาท ทั้งนี้ จะปรับเปลี่ยนตามจำนวนเงินลงทุนโดยไม่รวมค่าที่ดินและทุนหมุนเวียนที่แท้จริงในวันเปิดดำเนินการตามโครงการที่ได้รับการส่งเสริม

มูลค่าภาษีเงินได้นิติบุคคลที่ใช้สิทธิยกเว้น บริษัท
บัตรส่งเสริม/2556 ลงวันที่ 4 ตุลาคม 2556

รอบบัญชี	อัตราภาษี	8002/2537		1484(2)/2545 , 1291(2)/2547		1464(2)/2547 NON		1464(2)/2547 BOI		1290(2)/2555 BOI		รวมกำไรกิจการที่ได้รับยกเว้น	กำไรตาม อกต.50	
		กำไร	มูลค่าภาษี	กำไร	มูลค่าภาษี	กำไร	มูลค่าภาษี	กำไร	มูลค่าภาษี	กำไร	มูลค่าภาษี			
1-ม.ค.-55	31-ธ.ค.-55	23%	28,171,792.95	6,479,512.38	(2,088,184.65)	(480,282.47)	0.00	0.00	139,678,441.62	32,126,041.57	(23,751,001.60)	(5,462,730.37)	142,011,048.32	142,011,048.32
1-ม.ค.-56	31-ธ.ค.-56	20%	37,877,833.12	7,575,566.62	(1,228,731.37)	(245,746.27)	0.00	0.00	135,049,770.13	27,009,954.03	(27,174,319.60)	(5,434,863.92)	144,524,552.28	144,524,552.28
1-ม.ค.-57	31-ธ.ค.-57	20%	18,698,363.25	3,739,672.65	(6,625,198.18)	(1,325,039.64)	8,798,854.65	1,759,770.93	67,282,373.89	13,456,474.78	(45,494,261.61)	(9,098,852.32)	42,660,132.00	42,660,132.00
1-ม.ค.-58	31-ธ.ค.-58	20%	40,236,638.22	8,047,327.64	(7,192,086.82)	(1,438,417.36)	33,223,150.52	6,644,630.10	0.00	0.00	(49,748,522.62)	(9,949,704.52)	16,519,179.30	16,519,179.30
1-ม.ค.-59	31-ธ.ค.-59	20%	62,228,243.86	12,445,648.77	2,835,853.57	567,170.71	53,737,409.57	10,747,481.91	0.00	0.00	(58,319,320.40)	(11,663,864.08)	60,482,186.60	60,482,186.60
1-ม.ค.-60	31-ธ.ค.-60	20%	23,098,894.28	4,619,778.86	(2,318,081.68)	(463,616.34)	41,140,853.04	8,228,170.61	0.00	0.00	(62,276,207.79)	(12,455,241.56)	(354,542.15)	(354,542.15)
1-ม.ค.-61	31-ธ.ค.-61	20%	76,162,858.96	15,232,571.79	(626,088.74)	(125,217.75)	34,445,847.92	6,889,169.58	0.00	0.00	(8,546,293.73)	(1,709,258.75)	101,436,324.41	101,436,324.41
1-ม.ค.-62	31-ธ.ค.-62	20%											0.00	
1-ม.ค.-63	31-ธ.ค.-63	20%											0.00	

รวมมูลค่าภาษีเงินได้นิติบุคคลที่ใช้สิทธิยกเว้นเฉพาะบัตร

72,592,470.38

(55,774,515.52)

ตรวจสอบสิทธิและประโยชน์ยกเว้นภาษีเงินได้นิติบุคคล

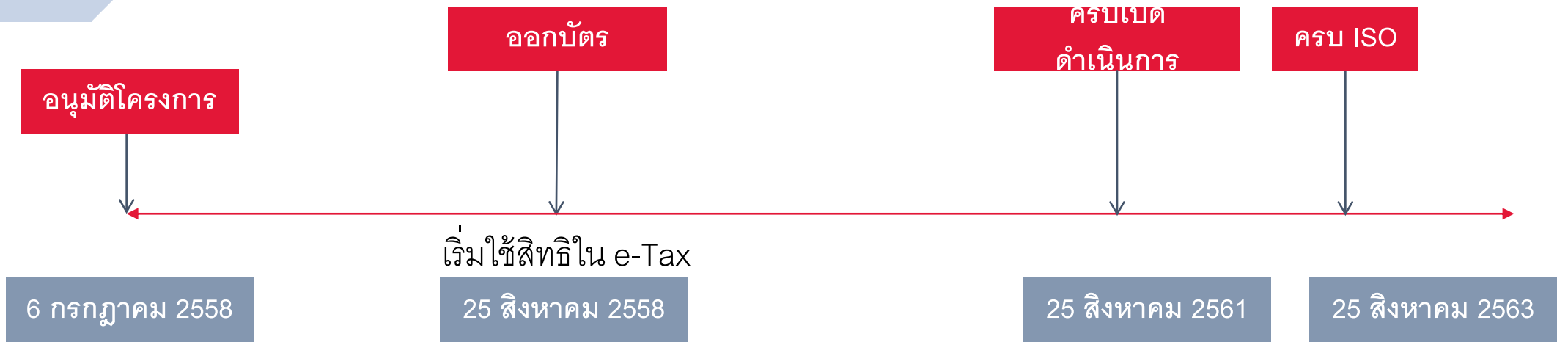

รายได้เริ่มนับได้
หลังจากวันที่
อนุมัติ

✓ สำเนาการมี
รายได้ครั้งแรก
First Invoice

การใช้สิทธิยกเว้นภาษี
ปีสุดท้าย ต้องตรวจสอบ
การปฏิบัติตามเงื่อนไข
ISO

✗ ไม่ได้ทำ ISO เพิกถอน
สิทธิยกเว้น ภาษี 1 ปี

เงื่อนไข : การปฏิบัติตามเงื่อนไข ISO

8. จะต้องดำเนินการให้ได้รับใบรับรองระบบคุณภาพตามมาตรฐาน ISO 9000 หรือ ISO 14000 หรือมาตรฐานสากลอื่นที่เทียบเท่า ภายใน 2 ปี นับแต่วันที่เปิดดำเนินการ หากไม่สามารถดำเนินการได้ภายในกำหนดเวลาดังกล่าว จะถูกเพิกถอนสิทธิและประโยชน์ ยกเว้นภาษีเงินได้นิติบุคคลเป็นเวลา 1 ปี

ระบบรายงานผลการปฏิบัติตามเงื่อนไข ISO
สำนักงานคณะกรรมการส่งเสริมการลงทุน

แบบรายงานผลการตรวจสอบ แบบรายงานรับเรื่องแล้ว แบบรายงานอนุมัติแล้ว

ผู้ใช้งาน: นางสาวสุวิภา สุธงศา ศ่างทอง เกษมทรัพย์

แบบรายงานรับชำระแล้ว

Show 10 entries Search:

เลขที่	วันที่ยื่น	บริษัท	ปีตรวจสอบ	ลงวันที่	หน่วยงาน	กิจการ	ครบเปิด	ครบ ISO	การดำเนินการ	ประวัติ
No data available in table										

ระบบ e-ISO

CERTIFICATE

Management system as per
ISO 9001 : 2015

According to TÜV NORD CERT procedures, it is hereby certified that
(THAILAND) CO., LTD.
Tambol Ban Klang,
ang, Lamphun 51000,

applies a management system in line with the above standard for the following scope

**Manufacturing of Sewing Machines, Overlocker Machines,
Multi-Needle Embroidery Machines, Accessory Units,
Mechanical Sub Assembly and Parts**

Certificate Registration No. 44 100 18 80 0010
Audit Report No. SEATH-Q7343/2018

Valid from 2018-02-23
Valid until 2021-02-22
Initial Certification 2018-02-23

Certification Body
at TÜV NORD CERT GmbH

TÜV NORD (Thailand) Ltd.
1858/75-76 16th Floor, TCIF Tower,
Bangna-Trad Road, Bangna,
Bangna, Bangkok 10260, Thailand
2018-02-23

การดำเนินการภายหลังได้รับการส่งเสริม

รายงานความคืบหน้าโครงการ
ปีละ 2 ครั้ง ทุกเดือน ก.พ. และก.ค.

รายงานประจำปี
ปีละ 1 ครั้ง ทุกเดือน ก.ค.

รายงานผ่านระบบของสำนักงาน

- ใช้ผ่านระบบ E-MONITORING

ขอใช้สิทธิด้านเครื่องจักร

รายงานผ่านระบบของสำนักงาน, IC

- ใช้ผ่านระบบ EMT

ขอใช้สิทธิด้านวัตถุดิบ

รายงานผ่านระบบของสำนักงาน, IC

- ใช้ผ่านระบบ RMTS2011

ขอใช้สิทธิด้านช่างฝีมือ

รายงานผ่านระบบของสำนักงาน

- ใช้ผ่านระบบ SINGLE WINDOW

การดำเนินการภายหลังได้รับการส่งเสริม

ขอใช้สิทธิด้านภาษีเงินได้ฯ ม.31

รายงานผ่านระบบของสำนักงาน

- ใช้ผ่านระบบ E-TAX

ขอใช้สิทธิด้านที่ดิน

รายงานผ่านระบบของสำนักงาน

- ใช้ผ่านระบบ E-LAND

รายงานเงื่อนไขขยายเวลา
เปิดดำเนินการอย่างเดียว

รายงานเงื่อนไขเปิดดำเนินการ

กองติดตามและประเมินผลการลงทุน 1-2, ศูนย์

เศรษฐกิจการลงทุนภูมิภาค 1-7

การดำเนินการภายหลังได้รับการส่งเสริม

รายงานเงื่อนไข ISO	รายงานผ่านระบบของสำนักงาน - ใช้ผ่านระบบ E-ISO - รายงานภายใน 2 ปีตั้งแต่วันครบเปิด
รายงานเงื่อนไขหยุดกิจการ	ดำเนินการ กองติดตามและประเมินผลการลงทุน 1-2, ศูนย์เศรษฐกิจการลงทุนภูมิภาค 1-7
รายงานเงื่อนไขอื่นๆ (Merit)	- หลังจากได้รับอนุญาตเปิดดำเนินการ กองติดตามและประเมินผลการลงทุน 1-2, ศูนย์เศรษฐกิจการลงทุนภูมิภาค 1-7
ขอยกเลิกบัตรส่งเสริม	กองติดตามและประเมินผลการลงทุน 1- 2, ศูนย์เศรษฐกิจการลงทุนภูมิภาค 1-7

3

การกำหนดเวลาการนำเข้าเครื่องจักร
และเปิดดำเนินการ

ตามประกาศ ป.1/2548

การกำหนดเวลาการนำเข้าเครื่องจักรและการเปิดดำเนินการ ตามประกาศที่ ป. 1/2548
(ยกเลิกประกาศที่ ป.4/2542 และป.3/2545)

การนำเข้าเครื่องจักร

- 30 เดือนนับแต่วันออกบัตรส่งเสริม
- ขยายเวลาให้จากระยะเวลาที่กำหนดเดิมอีกครั้งละไม่เกิน 1 ปี รวมแล้วไม่เกิน 3 ครั้ง
- ขยายเวลาย้อนหลังจะอนุมัติให้ตั้งแต่วันที่ยื่นคำขอรับการส่งเสริม

ข้อยกเว้น โครงการตั้งแต่ 500 ล้านบาทขึ้นไปหรือโครงการที่กำหนดระยะเวลาเป็นกรณีพิเศษ

การเปิดดำเนินการ

- จะต้องเปิดดำเนินการครบตามโครงการภายใน 36 เดือนนับแต่วันออกบัตรส่งเสริม
- สามารถขอขยายระยะเวลาเปิดดำเนินการได้ดังนี้
 - กรณีขยายเปิดฯพร้อมกับขยายเวลานำเข้าเครื่องจักร
ขยายได้ 3 ครั้ง ครั้งละไม่เกิน 1 ปี
 - กรณีขยายเวลาเปิดดำเนินการอย่างเดียวไม่ขยายเวลานำเข้าเครื่องจักร
ขยายได้ 1 ครั้ง ไม่เกิน 1 ปี

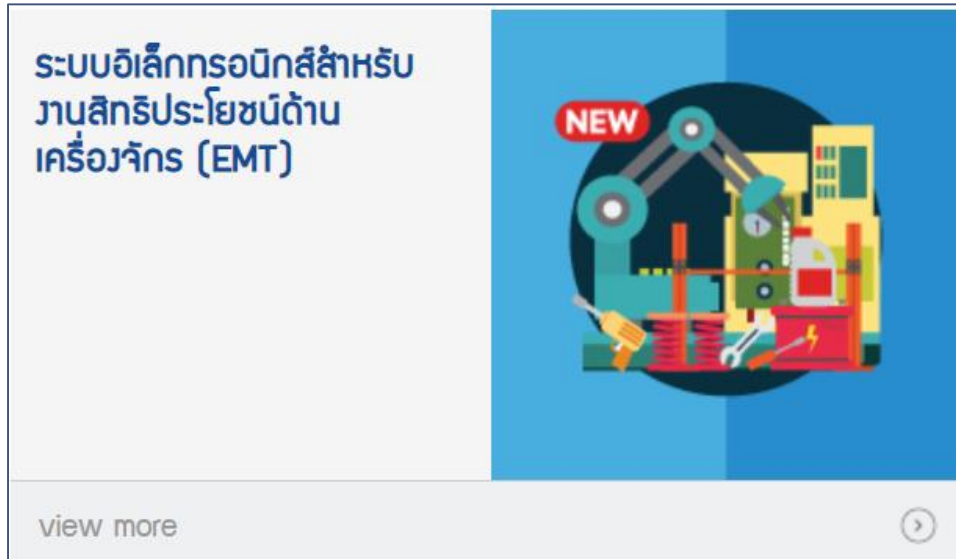

eMT

<https://emt.boi.go.th/emtui/home/Login.aspx>

ขยายระยะเวลาการนำเข้าเครื่องจักร
พร้อมการเปิดดำเนินการ

กองส่งเสริมการลงทุน 1-4

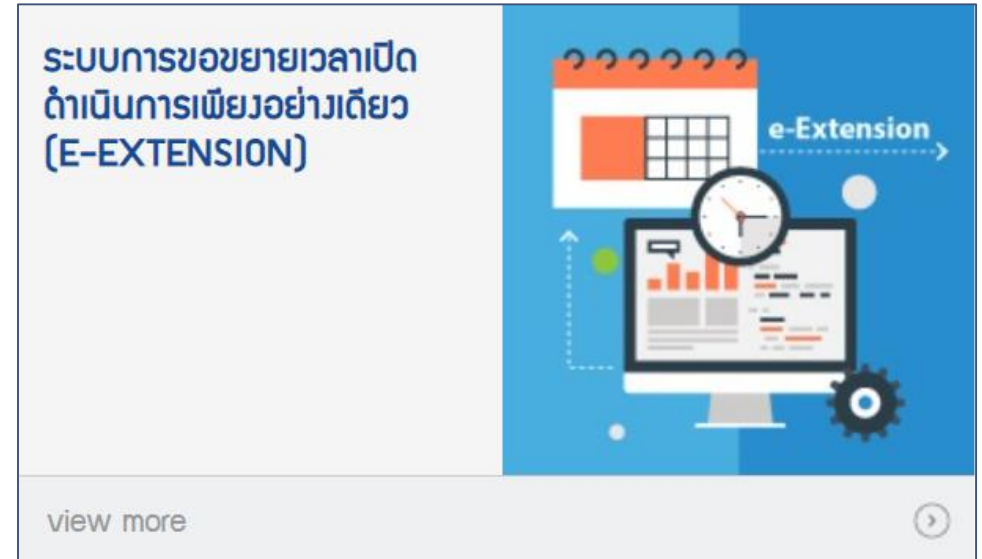

e-Extension

<https://e-operation.boi.go.th/ext/signin.php>

ขยายเวลาเปิดดำเนินการอย่างเดียว

กองติดตามและประเมินผล
การลงทุน 1-2

ตารางเวลาการใช้สิทธิประโยชน์เกี่ยวกับเครื่องจักร

บัตร	นำเข้า ค/จ	ครบ เปิด	ขยายเวลา คจ.-1	ขยายเวลา คจ.-2	ขยายเวลา คจ.-3	ครบ เปิด
58-1111-1-11-1-1 21 ธ.ค. 58	21 มิ.ย.61	21 ธ.ค. 61	21 มิ.ย.62	21 มิ.ย.63	21 มิ.ย.64	21 ธ.ค. 64



NOTE : กรณีมีสิทธินำเข้าเครื่องจักรและได้รับอนุญาตให้ขยายเวลานำเข้า 3 ครั้ง



ตารางเวลาการรายงานตามเงื่อนไข

บัตรส่งเสริม	EIA (ถ้ามี)	รายงาน ความคืบหน้า	รายงานผลการ ดำเนินงาน ประจำปี	ครบเปิด ดำเนินการ	เงื่อนไข ISO
XX-XXXX-X-XX-X-X 21 ธ.ค. 60	21 ธ.ค. 61	เดือน ก.พ. และ ก.ค. จนกว่าจะได้รับ อนุญาตให้เปิด ดำเนินการ	เดือน ก.ค.	21 ธ.ค. 63 (36 เดือนนับ จากออกบัตร ส่งเสริม)	21 ธ.ค. 65 (2 ปี นับจาก ครบเปิด ดำเนินการ)

“ กรณีไม่ขยายเวลาเปิดดำเนินการ ”



4

วิธีปฏิบัติการตรวจสอบการเปิดดำเนินการ
และการกำหนดความหมายรายการลงทุน

ตามประกาศ ป.1/2545



ผู้ได้รับการส่งเสริม

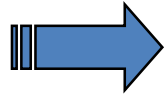

ยื่นแบบคำขออนุญาตเปิดดำเนินการ



สำนักงานคณะกรรมการส่งเสริมการลงทุน

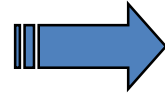

ชี้แจงCAP ก่อนเปิด



พิจารณาและตรวจสอบเงื่อนไขในสาระสำคัญ
กรณีมีเงื่อนไข CAP วงเงินให้พิสูจน์มูลค่าเงินลงทุนฯ
ตาม ป. 1 / 2545



ออกใบอนุญาตพร้อมปรับเปลี่ยน
มูลค่าการยกเว้นภาษีฯ ม.31

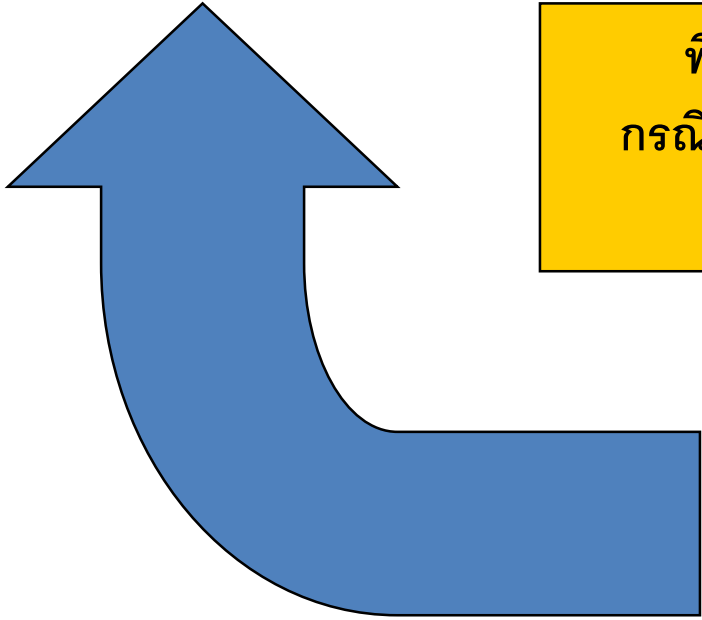

ขั้นตอนการยื่นเรื่องขอเปิดดำเนินการ

การตรวจเปิดดำเนินการในปัจจุบันมี 3 รูปแบบหลักได้แก่

- ❑ ตรวจสอบจากเอกสารและชี้แจงโครงการที่สำนักงาน
- ❑ ตรวจสอบเปิดดำเนินการผ่านระบบวิดีโอคอล
- ❑ ตรวจสอบเปิดดำเนินการโดยเข้าตรวจสอบสถานประกอบการจริง



ตรวจจากเอกสาร
และชี้แจงโครงการ

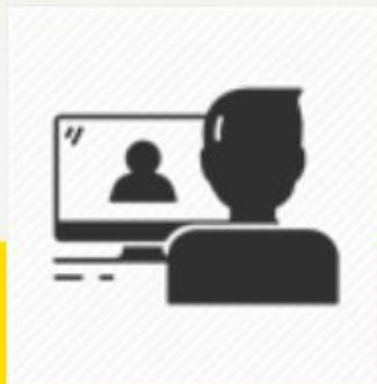

ตรวจผ่านระบบ
วิดีโอคอล
ZOOM Cloud Meetings



ตรวจสถานประกอบการ

Zoom Cloud Meeting เป็นโปรแกรมสำหรับเชื่อมต่อการสนทนา หรือ ประชุมออนไลน์ แบบ Real time โดยเห็นหน้าทุกฝ่ายที่เข้าร่วมในการประชุม รองรับการใช้งานอุปกรณ์ Android, iOS รวมถึง คอมพิวเตอร์ตั้งโต๊ะ (PC, Mac)

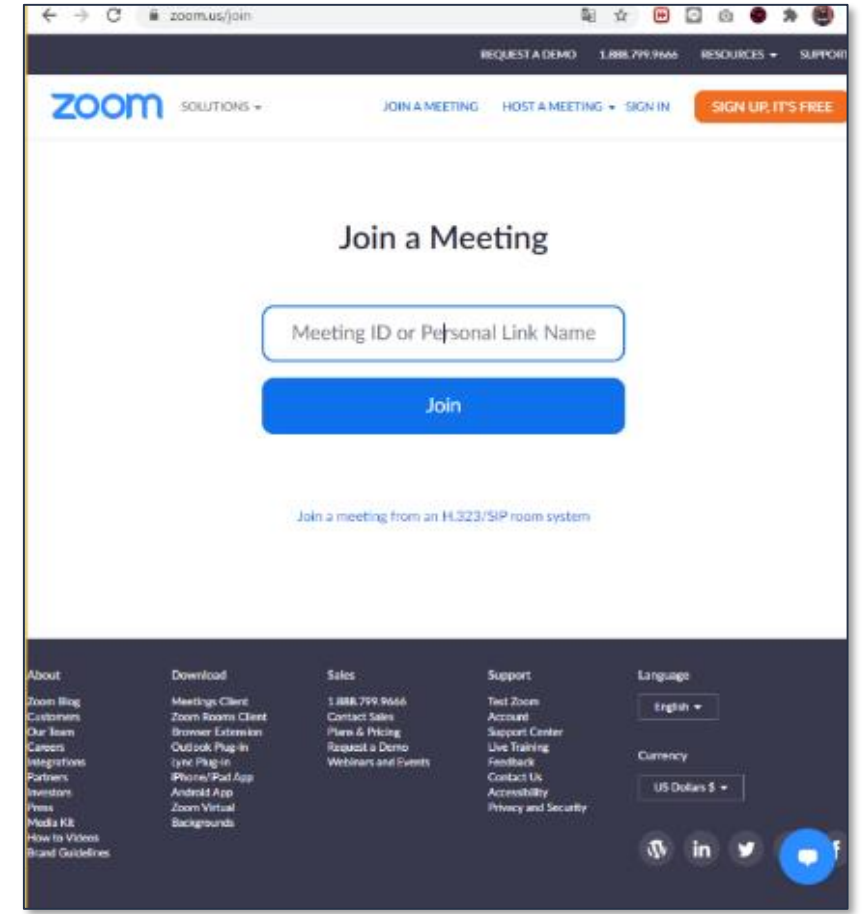
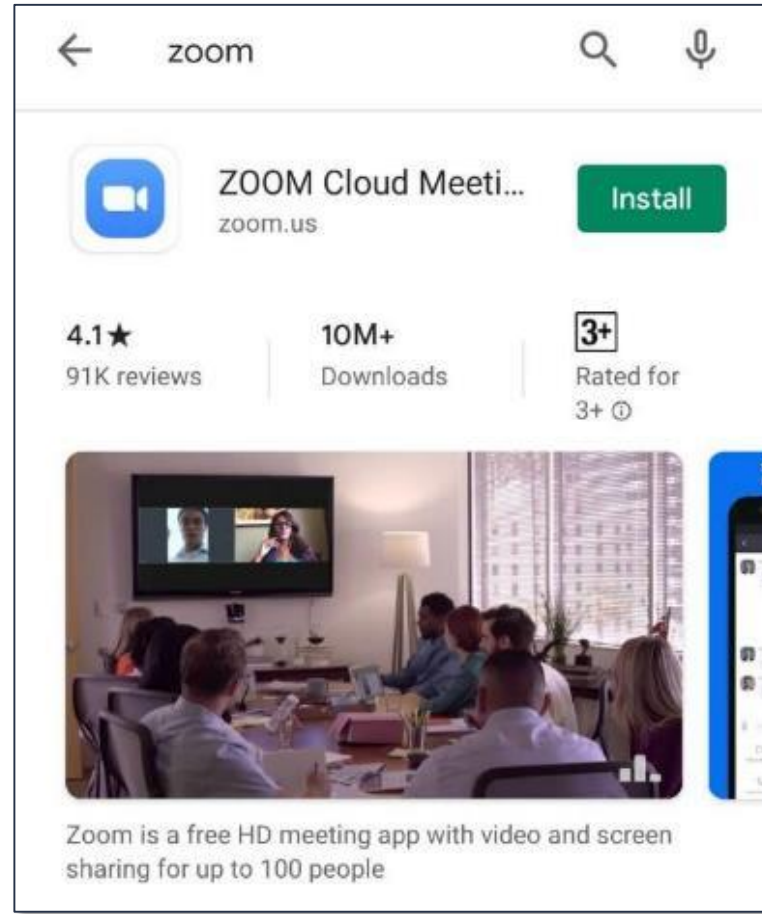
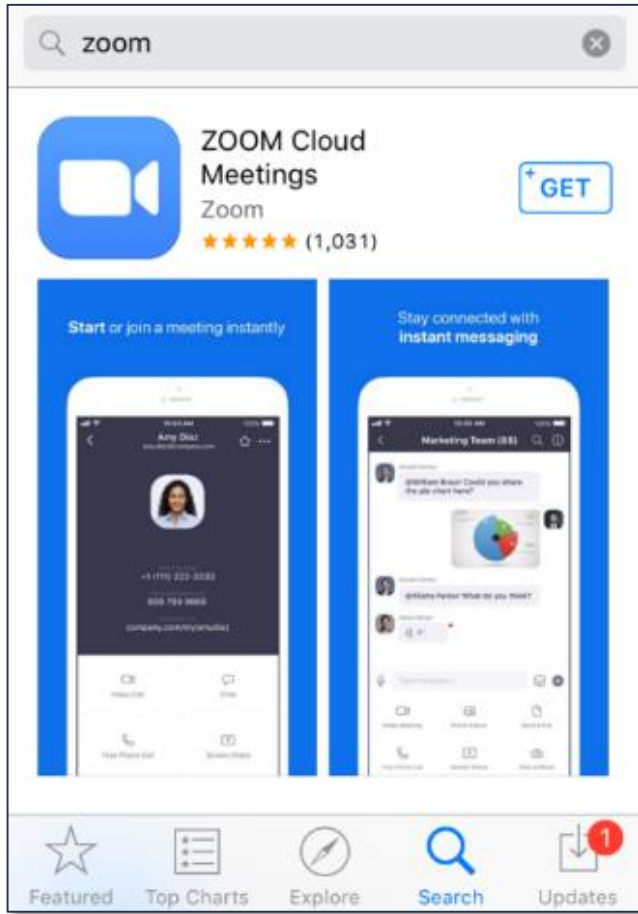

วัตถุประสงค์ในการใช้งานโปรแกรม ZOOM CLOUD MEETINGS

เพื่อลดเวลาการ
เดินทางไปตรวจสอบ
สถานประกอบการ

ประหยัดค่าใช้จ่ายใน
การเดินทาง

เจ้าหน้าที่ท่านอื่นสามารถเข้า
ร่วมเพื่อสังเกตการณ์ขณะมี
การใช้งานโปรแกรมได้

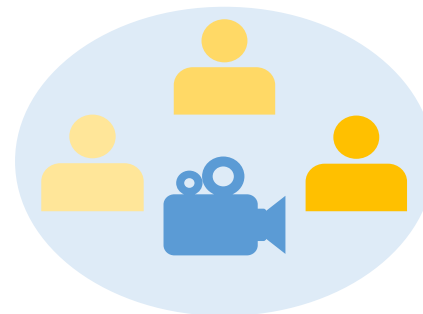

วิธีการใช้งาน

1. สมัครสมาชิก (Sign up) จากอีเมลที่ใช้งานประจำหรือสร้างอีเมลใหม่
2. หลังจากสมัครแล้ว ลงชื่อเข้าใช้ (Sign in) เพื่อเข้าใช้งาน แล้ว



1. ให้เปิดโปรแกรม ZOOM และกดปุ่ม **Join** เพื่อ
รอเข้าร่วม “ห้องประชุมออนไลน์” ที่ทาง
เจ้าหน้าที่สร้างขึ้น



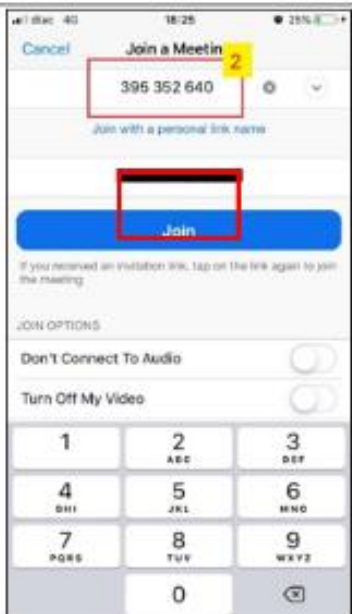

2. เมื่อเปิดห้องประชุมออนไลน์ **เจ้าหน้าที่จะส่งหมายเลขห้องประชุม จำนวน 9 หลัก**
3. ให้ทางบริษัทฯ **กรอกตัวเลข**
4. กด **Join** เพื่อเข้าร่วม



5. โปรแกรมจะขึ้น 2 หน้าจอ ให้ **คลิกหน้าจอของบริษัทฯ 1 ครั้ง** เพื่อเป็นหน้าจอหลัก

3. เชื่อมต่อและเริ่มประชุม สามารถเลือกดูจอเข้าร่วมได้โดยการคลิกที่จอของแต่ละผู้เข้าร่วม ตลอดจนปรับตั้งค่าต่าง ๆ ได้ เช่น เปิด-ปิดกล้อง เปิด-ปิดเสียง ปรับกล้องหน้า-หลัง บันทึกวิดีโอ

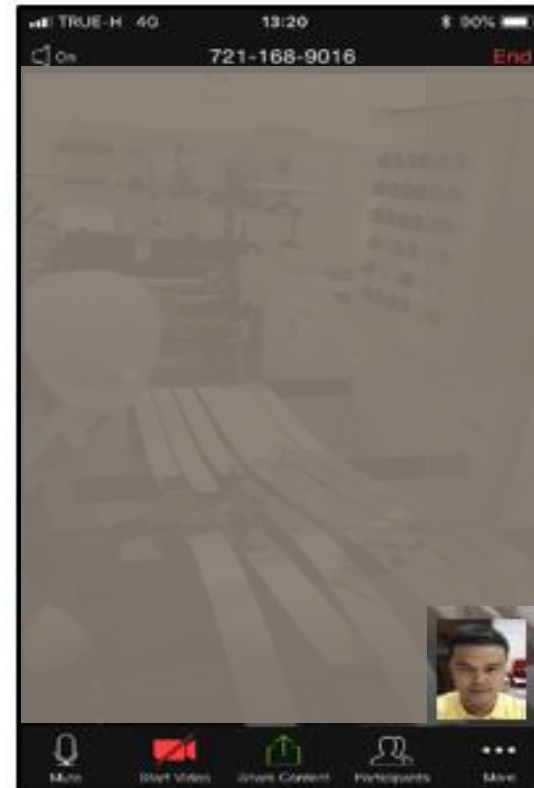

5

แบบฟอร์ม

คำขออนุญาตเปิดดำเนินการ

สำหรับโครงการทั่วไป

สาระสำคัญของการเปิดดำเนินการ

1. สภาพเครื่องจักร
2. ทุนจดทะเบียนและการชำระมูลค่าหุ้น
3. สัดส่วนการถือหุ้น
4. ชนิดผลิตภัณฑ์หรือบริการและกำลังผลิต
5. กรรมวิธีการผลิตหรือบริการ
6. แผนผังที่ติดตั้งเครื่องจักร
7. ขนาดการลงทุน หรือ การจ้างบุคลากร
8. ที่ตั้งโรงงานหรือสถานประกอบการ
9. ใบอนุญาตจากหน่วยงานที่เกี่ยวข้อง เช่น ใบอนุญาตประกอบกิจการโรงงาน (รง. 4 / กนอ. / แบบข.2) หนังสือรับรองการประกอบธุรกิจคนต่างด้าว (แบบ ต.7) เป็นต้น
10. เงื่อนไขอื่นๆ ที่กำหนดในบัตรส่งเสริม เช่น กิจการผลิตไฟฟ้า จะต้องมืหนังสืออนุญาตให้บริษัทเชื่อมโยงและขนานไฟฟ้ากับระบบของการไฟฟ้า เป็นต้น

บริษัท ขอรับรองว่าได้กรอกข้อความดังต่อไปนี้ โดยถูกต้องสมบูรณ์เป็นความจริง มีเอกสารหลักฐานสนับสนุนครบถ้วนพร้อมให้สำนักงานตรวจสอบได้, หากตรวจสอบภายหลังปรากฏว่าบริษัทฯ ใช้สิทธิและประโยชน์ไม่ถูกต้องหรือแจ้งข้อความเท็จหรือ ใช้เอกสารปลอม หรือปฏิบัติไม่ถูกต้องตามเงื่อนไขของบัตรส่งเสริม บริษัทฯ ยินยอมให้สำนักงานเพิกถอนสิทธิและประโยชน์ตามที่ระบุไว้ในบัตรส่งเสริมได้

ลงชื่อ (ผู้มีอำนาจลงนาม)
(.....)

ตำแหน่ง (ประทับตราบริษัทฯ)

(ถ้ามี)

วันที่

กรณีกิจการผลิต จะต้องแนบเอกสารทุกรายการ (ที่มีผู้มีอำนาจลงนามและประทับตราบริษัทฯ(ถ้ามี))

กรณีกิจการบริการ จะต้องแนบเอกสารรายการที่ 1-5 ให้ครบถ้วน และรายการที่ 6-9 ตามความเหมาะสม

เอกสารแนบที่สำคัญ
ใช้ตรวจสอบเงื่อนไข
โครงการ
ที่ระบุในบัตรส่งเสริม



1. สำเนาใบอนุญาตประกอบกิจการโรงงาน หรือใบอนุญาตที่เป็นข้อบังคับของกระทรวง ทบวง กรม อื่นๆที่เกี่ยวข้อง ซึ่งยังไม่หมดอายุ
2. สำเนาบการเงินที่ผู้สอบบัญชีรับรองปีปัจจุบัน
3. ทะเบียนสินทรัพย์ที่แสดงเงินลงทุนตามโครงการที่ได้รับส่งเสริม
4. ให้ทำสรุปการใช้สิทธิฯ ยกเว้นภาษีเงินได้นิติบุคคลที่ผ่านมาพร้อมสำเนา งด.50 ตั้งแต่ปีที่ออกบัตรส่งเสริมจนถึงปีปัจจุบัน (กรณีได้รับสิทธิฯ ยกเว้นภาษีเงินได้นิติบุคคล)
5. สำเนา INVOICE / BILL OF LADING / AIRWAY BILL ฉบับแรกที่มีรายได้ หรือหลักฐานใดๆ ที่ยืนยันวันเริ่มมีรายได้ตามโครงการ
6. แผนภูมิขั้นตอนการผลิตหรือบริการ ซึ่งระบุรายการเครื่องจักรหลักที่ใช้ในแต่ละขั้นตอนการผลิต
7. แผนผังการติดตั้งเครื่องจักร
8. กรณีมีเงื่อนไข ต้องมีค่าใช้จ่ายเงินเดือนบุคลากรเฉพาะด้านสำหรับกิจการฐานความรู้ ให้จัดทำ “เอกสารแนบ” เพิ่มเติม
9. กรณีได้รับส่งเสริมตามมาตรการพิเศษเพื่อกระตุ้นการลงทุนในปีแห่งการลงทุน (TIY) หรือ ตามมาตรการเร่งรัดการลงทุน (Thailand Plus) ให้แนบบแบบฟอร์ม F PM OP 20 เพิ่มเติม
๑๐. กรณีมีเงื่อนไขตามมาตรการพิเศษอื่นๆ ให้แนบเอกสารที่แสดงว่าปฏิบัติได้ตามเงื่อนไขนั้นๆ

สำเนาใบอนุญาตประกอบกิจการโรงงาน



ว.จ. 4
ลำดับที่ 1

ทะเบียนโรงงานเลขที่
3-72-1/34 นข

ใบอนุญาตประกอบกิจการโรงงาน

ที่ ๒/๐๗ / ๒๕๖๖ กระทรวงอุตสาหกรรม

วันที่ ๗ ส.ค. ๒๕๖๖

อนุญาตให้ บริษัท จำกัด (มหาชน) ตั้งอยู่ที่ บ้าน/สำนักงานเลขที่ ๒๐ หมู่ที่ ๒ ตำบล ๗๒ อำเภอ/เขต จังหวัด ฉะเชิงเทรา

ประกอบกิจการ ผลิตแผงวงจรไฟฟ้า (INTEGRATED CIRCUIT)

กำลังเครื่องจักร 5,543.45 แรงม้า จำนวนคนงาน 1,250 คน

ตั้งอยู่ ณ เลขที่ ๒๐ หมู่ที่ ๒ ตำบล ๗๒ อำเภอ/เขต จังหวัด ฉะเชิงเทรา

ประกอบกิจการได้โดยให้เริ่มประกอบกิจการโรงงานภายในกำหนด ๓๐ วัน นับแต่บัดนี้เป็นต้นไป

ทั้งนี้ มีรายการสาระสำคัญ ดังต่อไปนี้



แบบ กนอ. 03/6

หนังสืออนุญาตให้ประกอบกิจการในนิคมอุตสาหกรรม

Letter of Permission for Utilization and Business Operations in Industrial Estate

ตามพระราชบัญญัติการนิคมอุตสาหกรรมแห่งประเทศไทย พ.ศ. ๒๕๒๒

under the Industrial Estate Authority of Thailand B.E. 2522 (1979)

ฉบับต่ออายุ ครั้งที่ 4
Renewal No. 4

ที่ 2-23-1-303-15868-2562

การนิคมอุตสาหกรรมแห่งประเทศไทย
Industrial Estate Authority of Thailand

วันที่ 26 เดือน ธันวาคม พ.ศ. ๒๕๖๒
Date / Month/ Year

หนังสืออนุญาตฉบับนี้ให้เพื่อแสดงว่าการนิคมอุตสาหกรรมแห่งประเทศไทย อนุญาตให้

This Letter of Permission is given to evidence that the Industrial Estate Authority of Thailand has granted permission for

บริษัท จำกัด (LTD.)

สำนักงานตั้งอยู่เลขที่ Office located at No.	นิคมอุตสาหกรรมอีสเทิร์นซีบอร์ด	หมู่ที่ 4	ตรอก/ซอย Trok/Soi	ถนน Road
แขวง/ตำบล Subdistrict/Tambon		District/Amphoe		จังหวัด ระยอง Province
เป็นผู้ประกอบกิจการในเขต to operate the business in the zone	อุตสาหกรรมทั่วไป	นิคมอุตสาหกรรม Industrial Estate		อีสเทิร์นซีบอร์ด (ระยอง)
แปลงที่ดินเลขที่ Land Plot No.	1-46, 1-47	เนื้อที่ Total area		ประมาณ 26 ไร่ 0 งาน 55.06 ตารางวา
สถานที่ประกอบกิจการเลขที่ Factory located at No.	นิคมอุตสาหกรรมอีสเทิร์นซีบอร์ด	หมู่ที่ 4	ตรอก/ซอย Trok/Soi	ถนน Road
แขวง/ตำบล Subdistrict/Tambon		District/Amphoe		จังหวัด ระยอง Province
ประกอบกิจการ Business Activities	ผลิตและประกอบชิ้นส่วนอุปกรณ์สำหรับยานยนต์ และซื้อมาขายไปและแบ่งบรรจุผลิตภัณฑ์ชิ้นส่วนอุปกรณ์สำหรับยานยนต์			
ประเภทหรือชนิดโรงงานลำดับที่ Factory Category or Type No.	91(1)			
ทะเบียนผู้ประกอบการอุตสาหกรรมเลขที่ Industrial Operator Registration No.	72230001225438 (น.77(2)-12/2543-ญอบ.)			

ทั้งนี้ ผู้ประกอบกิจการต้องปฏิบัติตาม เงื่อนไขแนบท้ายหนังสืออนุญาต ให้ประกอบกิจการในนิคมอุตสาหกรรม ตามพระราชบัญญัติ การนิคมอุตสาหกรรมแห่งประเทศไทย พ.ศ. ๒๕๒๒

ทะเบียนสินทรัพย์

Certificate No :

As at December 2018

เลข Asset	ชื่อรายการ Asset	วันที่เริ่มคิดค่าเสื่อม	ปริมาณ	หน่วย	หน่วย (เงิน)	ราคาทุนเครื่องจักร
121300004743	I-SPG79U CMAG IS	12/1/2016	1.000	PC	THB	125,899,445.19
121300004744	I-SPG79U PLANAR	12/1/2016	1.000	PC	THB	11,675,580.54
121300004745	I-SPG79U TUNNEL & SPACER	12/1/2016	1.000	PC	THB	31,164,541.94
121300004746	I-SPG79U POWER SUPPLY(SIMABLE MAGNET)	12/1/2016	1.000	PC	THB	44,322,566.80
121300004747	I-SPG79U TMP & PIPING	12/1/2016	1.000	PC	THB	4,725,013.56
121300004748	I-SPG79U MTP PUMP	12/1/2016	1.000	PC	THB	25,111,118.12
121300004749	I-SPG79U SOFTWARE MODIFICATION	12/1/2016	1.000	PC	THB	8,845,423.52

Total

251,743,689.67

Asset Gr	Locati	Name	Asset No.	Acquisition Date	Acquisition Cost	Service Life	BOI	Prod	Departm	Invoice
F-CO	P2	Monitor Dell forTraceability3	CO20190022	01/04/2019	3,000.00	5.00	B5	SB	MN	6110204
F-CO	P2	Monitor Dell forTraceability3	CO20190023	01/04/2019	3,000.00	5.00	B5	SB	MN	6110204
F-CO	P2	UPS Syndrome Atom 1000 LCD	CO20190024	01/04/2019	4,800.00	5.00	B5	SB	MN	
F-CO	P2	Scanner Barcode Traceability3	CO20190025	01/04/2019	5,200.00	5.00	B5	SB	MN	
F-CO	P2	Scanner Barcode Traceability3	CO20190026	01/04/2019	5,200.00	5.00	B5	SB	MN	
F-CO	P2	Scanner Barcode Traceability3	CO20190027	01/04/2019	5,000.00	5.00	B5	SB	MN	
F-CO	P2	Scanner Barcode SR-C100 J59	CO20190028	01/04/2019	90,000.00	5.00	B5	SB	MN	T000370553
F-CO	P2	Hardware Simple Service MC	CO20190029	01/04/2019	243,000.00	5.00	B5	SB	MN	IV1902-003
F-CO	P2	PLC Hardware for T3 J59	CO20190030	01/04/2019	86,000.00	5.00	B5	SB	MN	IV1902-003
F-CO	P2	Printer Zebra GT820 for RB4	CO20190034	30/04/2019	13,000.00	5.00	B5	SB	P2	IV6204041
F-CO	P2	ScannerHD focus black forSP-02	CO20200005	28/04/2020	5,200.00	5.00	B5	SB	MN	IV20041578
F-CO	P2	Scanner focus black for GP-03	CO20200006	20/05/2020	5,200.00	5.00	B5	SB	MN	IV20050765
F-CO	P2	Computer AIO Acer Aspire (RB4)	CO20200007	22/05/2020	15,000.00	5.00	B5	SB	MN	6305158
F-MC	P2	Spool Assembly Machine	MC20190001	01/04/2019	6,966,172.88	5.00	B5	SB	MN	SB-181030-11
F-MC	P2	MGG caulking M/C	MC20190002	01/04/2019	3,184,244.57	5.00	B5	SB	MN	SB-181030-11
F-MC	P2	PT Assembly Machine	MC20190003	01/04/2019	7,471,416.91	5.00	B5	SB	MN	SB-181030-11
F-MC	P2	Resistance inspection M/C	MC20190004	01/04/2019	2,126,677.81	5.00	B5	SB	MN	SB-181030-11
F-MC	MN	Pawl riveting M/C J59	MC20190005	01/04/2019	2,109,102.91	5.00	B5	SB	MN	SB-181030-11
F-MC	P2	Pawl rivet inspection M/C	MC20190006	01/04/2019	1,529,916.30	5.00	B5	SB	MN	SB-181030-11
F-MC	P2	Mechanism cover assembly M/C	MC20190007	01/04/2019	1,024,314.38	5.00	B5	SB	MN	SB-181030-11
F-MC	MN	Winding pining inspection M/C	MC20190008	01/04/2019	3,387,796.56	5.00	B5	SB	MN	SB-181030-11
F-MC	P2	Piston insertion M/C	MC20190009	01/04/2019	2,076,884.25	5.00	B5	SB	MN	SB-181030-11
F-MC	P2	Gear press fitting M/C J59	MC20190010	01/04/2019	1,800,746.61	5.00	B5	SB	MN	SB-181030-11
F-MC	P2	Tongue stopper cualking M/CJ59	MC20190011	01/04/2019	1,287,398.09	5.00	B5	SB	MN	SB-181030-11
F-MC	P2	Lock pin sewing M/C J59	MC20190012	01/04/2019	833,738.46	5.00	B5	SB	MN	SB-181030-11
F-MC	P2	Anchor sewing M/CJ59	MC20190013	01/04/2019	973,148.32	5.00	B5	SB	MN	SB-181030-11
F-MC	P2	Lock pin puling M/C J59	MC20190014	01/04/2019	1,270,793.36	5.00	B5	SB	MN	SB-181030-11
F-MC	P2	Metal Swing Stalk Cooling MC	MC20190015	01/04/2019	1,631,521.86	5.00	B5	SB	MN	SB-181113-08
F-MC	P2	Grease Application MC J59	MC20190016	01/04/2019	1,369,294.17	5.00	B5	SB	MN	SB-181113-08

* Machinery & Equipmnt

M/C NO.	Class	Asset	SNo.	Object	CostCtr	CostCtr Name	Cap.date	Month	Year	Asset description	Q'TY	Acquis.val.(THB)	Reference
810246	70000	703256	0	703256/0	1022	ASSY BMW1	01.02.2019	02	2019	339.323.GEAR SHIFT COVER + LIGHT PRESS FITTING = 2 PCS	1	337,444.40	AUC#952125,952049
111056	70000	703257	0	703257/0	1022	ASSY BMW1	01.02.2019	02	2019	321. 20TON PRESS SERVO "NIEN KOHKI"	1	2,171,486.98	AUC#952047
111057	70000	703225	0	703225/0	1021	BMW	15.11.2018	11	2018	325. 3 TON PRESS	1	3,671,926.45	AUC#952051
111058	70000	703226	0	703226/0	1021	BMW	15.11.2018	11	2018	324. 5 TON PRESS	1	2,427,787.00	AUC#952050
111059	70000	703227	0	703227/0	1021	BMW	15.11.2018	11	2018	328. HAND PRESS	1	430,111.84	AUC#952054
111060	70000	703228	0	703228/0	1021	BMW	15.11.2018	11	2018	318. PRESS BEARING COVER 1 TON+333.CART WORK	1	1,774,523.83	AUC#952034,952059
271003	70000	703235	0	703235/0	1021	BMW	15.11.2018	11	2018	320.LAZER MARKING MACHINE+322.CAMERA INSPECTION	1	2,168,025.00	AUC#952046,952048,952053 NAVA
490020	70000	703231	0	703231/0	1021	BMW	15.11.2018	11	2018	326. HEATER SASAKI MAX 130	1	1,805,247.00	AUC#952052
630012	70000	703229	0	703229/0	1021	BMW	15.11.2018	11	2018	332.TORUQE CHECK EQUIPMENT M20	1	1,915,699.45	AUC#952058
630013	70000	703230	0	703230/0	1021	BMW	15.11.2018	11	2018	329.TORUQE CHECK EQUIPMENT M6	1	2,284,463.76	AUC#952055
790053	70000	703232	0	703232/0	1021	BMW	15.11.2018	11	2018	331.CONVEYOR (DMC LEADER)	1	624,851.00	AUC#952057
810244	70000	703233	0	703233/0	1021	BMW	15.11.2018	11	2018	319.SPRING LOAD INSPECTION EQUIPMENT	1	995,835.67	AUC#952045
810245	70000	703234	0	703234/0	1021	BMW	15.11.2018	11	2018	330.REVERSING MACHINE TR MEDERN TRDA-505	1	789,475.00	AUC#952056
810240	70000	703252	0	703252/0	1022	ASSY BMW1	01.02.2019	02	2019	317.TABLE ASSY GEARBOX INPUT SHAFT_K5X-M-3 BMW+LIGHT PRESS FITTING = 1 PCS	1	766,999.56	AUC#952021,952049
810241	70000	703253	0	703253/0	1022	ASSY BMW1	01.02.2019	02	2019	317.TABLE ASSY INTERMEDIATE SHAFT_K5X-M-3 BMW+LIGHT PRESS FITTING = 1 PCS	1	766,999.56	AUC#952021,952049
810242	70000	703254	0	703254/0	1022	ASSY BMW1	01.02.2019	02	2019	317.TABLE ASSY GEARBOX OUTPUT SHAFT_K51-M-3 BMW	1	673,599.56	AUC#952021
810243	70000	703255	0	703255/0	1022	ASSY BMW1	01.02.2019	02	2019	317.TABLE ASSY COUNTER SHAFT_K5X-M-3 BMW	1	673,599.56	AUC#952021
Total												24,278,075.63	

** Building Improvemnts

0	57000	570190	0	570190/0	1000	NAVANAKORN	01.09.2019	09	2019	NEW ROOM BMW	1	2,174,792.00	AUC#952126
Total												2,174,792.00	

มูลค่าภาษีเงินได้นิติบุคคลที่ใช้สิทธิยกเว้น บริษัท ██████████ จำกัด

บัตรส่งเสริม ████████ 68-1-00-1-0 ลงวันที่ 25 มกราคม 2562 ได้รับสิทธิ ยกเว้นภาษีเงินได้นิติบุคคลเป็นเวลา 4 ปี

รอบบัญชี		อัตรา ภาษี	██████ 2)/2558		██████ 15-1-00-1-0		██████ 68-1-00-1-0		██████ 06-1-00-1-0		รวมกำไรกิจการที่ ได้รับการยกเว้น	กำไรตาม กงด.50
			กำไร	มูลค่าภาษี	กำไร	มูลค่าภาษี	กำไร	มูลค่าภาษี	กำไร	มูลค่าภาษี		
01 เม.ย. 62	31 มี.ค. 63	20%	369,840,084.15	73,968,016.83	180,152,964.97	36,030,592.99	157,207,861.73	31,441,572.35	-	-	707,200,910.85	707,200,910.85
01 เม.ย. 63	31 มี.ค. 64	20%	475,719,975.62	95,143,995.12	191,227,805.49	38,245,561.10	95,570,514.59	19,114,102.92	406,569,107.69	81,313,821.54	1,169,087,403.39	1,169,087,403.39

รวมมูลค่าภาษีนิติบุคคลที่ใช้สิทธิยกเว้นเฉพาะบัตรส่งเสริม ████████ 068-1-00-1-0 ลงวันที่ 25 มกราคม 2562

50,555,675.26

สรุปการใช้สิทธิ ยกเว้นภาษีเงินได้นิติบุคคลที่ผ่านมารวมสำเนา กงด.50

แผนภูมิขั้นตอนการผลิต

ขั้นตอนการผลิตที่ได้รับอนุมัติ

ของบริษัท ██████ จำกัด (มหาชน)

คำขอเลขที่ E6 ██████ 3 ลงวันที่ 27 มิถุนายน 2560

- เตรียมวัตถุดิบ เช่น ผัก กุ้ง ปลาหมึก เป็นต้น นำมาหั่นคลุกผสมกับสิ่งปรุงแต่ง บางส่วนนำไป ผัดให้เข้ากันตามสูตร
- หากเป็นแป้งจะนำมาผสมกับน้ำและส่วนผสมอื่นๆ ให้ได้เป็นน้ำแป้งปรุงรสหรือนำไปขึ้นรูปเป็นแผ่น
- นำส่วนผสมมาห่อขึ้นรูป บางส่วนนำไปชุบแป้งหรือเกล็ดขนมปัง
- นำไปนึ่งหรือทอดตามสูตร
- แช่แข็ง
- บรรจุ ตรวจสอบ จัดเก็บรอจำหน่าย

แผนภูมิขั้นตอนการผลิตสินค้านี้ (Process Flow Chart Steam Product)

Process(ขั้นตอนกระบวนการผลิต)

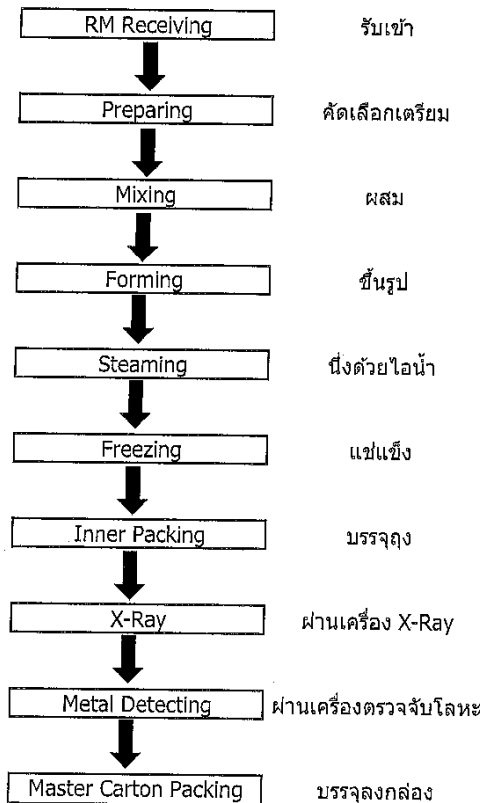

เครื่องจักรหลัก	Capacity
-	-
เครื่องหั่นผัก	300 kg/hr.
เครื่องผสมไส้ Hobart เครื่องผัดไส้	300 kg/hr. 600 kg/hr.
เครื่องนึ่ง(Steam Cabinet)	400 kg/hr.
เครื่องฟรีซ(Jack Freezer)	300 kg/hr.
เครื่องพิมพ์วันที่ผลิต-หมดอายุ เครื่องตรวจฉลาก	1,000 pack/hr.(600 kg/hr.)
เครื่องเอ็กซ์เรย์	800 pack/hr.(540 kg/hr.)
เครื่องตรวจจับโลหะ	900 pack/hr.(480 kg/hr.)



1. ข้อมูลทั่วไป

- บัตรส่งเสริมเลขที่.....ลงวันที่.....
- ประเภทกิจการ (ตามที่ระบุในบัตรส่งเสริม).....
- ที่ตั้งสำนักงาน เลขที่.....หมู่ที่.....ถนน.....
ตำบล.....อำเภอ.....จังหวัด.....
- รหัสไปรษณีย์.....โทรศัพท์.....อีเมล.....
- ที่ตั้งโรงงานหรือสถานประกอบการ เลขที่.....หมู่ที่.....ถนน.....
นิคม/เขตอุตสาหกรรม.....
- ตำบล.....อำเภอ.....จังหวัด.....
- รหัสไปรษณีย์.....โทรศัพท์.....
- ชื่อผู้ติดต่อ.....โทรศัพท์.....ต่อ.....อีเมล.....
- ปัจจุบันมีการจ้างงานในโครงการ คนไทย.....คน คนต่างชาติ.....คน

รายละเอียดเครื่องจักรและอุปกรณ์ที่ติดตั้งใช้ในโครงการ

2. รายละเอียดเครื่องจักรและอุปกรณ์ที่ติดตั้งใช้ในโครงการ (ทั้งที่นำเข้าโดยใช้สิทธิ/ชำระภาษี และซื้อในประเทศ)

ตามบัตรส่งเสริมเลขที่.....ลงวันที่.....(หากพื้นที่หน้านี้ไม่พอให้ทำเป็นเอกสารแนบ)

ลำดับ	รายการเครื่องจักร (เลขที่ทะเบียนสินทรัพย์) ¹⁾	จำนวน	สภาพเครื่องจักร ณ วันที่นำมา		วันนำเข้าตามใบขนหรือวันที่นำมา	INVOICE หรือใบเสร็จรับเงิน หรือเลขที่สัญญาสั่งซื้อหรือสัญญาว่าจ้าง		หนังสืออนุมัติส่งปล่อย ⁴⁾ ของสำนักงานฯ		ราคาทุน/ราคาที่ได้มา ⁵⁾ (บาท)
			ใหม่	ใช้แล้ว ³⁾		เลขที่	ลงวันที่	เลขที่	ลงวันที่	

รวมมูลค่าเครื่องจักรและอุปกรณ์ของโครงการ ทั้งสิ้น.....บาท

ลงชื่อ..... (ผู้มีอำนาจลงนาม) (ประทับตราบริษัทฯ (ถ้ามี))

หมายเหตุ 1) ระบุเลขที่ทะเบียนสินทรัพย์ในวงเล็บหลังชื่อเครื่องจักรแต่ละรายการ

2) สภาพเครื่องจักร จะต้องสอดคล้องกับโครงการที่ยื่นขอรับการส่งเสริมและได้รับอนุมัติ หากไม่ถูกต้องตรงกันจะต้องยื่นขอแก้ไขโครงการก่อน

3) กรณีได้รับอนุญาตให้ใช้เครื่องจักรใช้แล้ว ให้จัดทำรายละเอียดเครื่องจักรและอุปกรณ์ตามรูปแบบตารางข้างต้นแยกต่างหาก

- กรณีได้รับอนุญาตให้ใช้เครื่องจักรใช้แล้วจากต่างประเทศ ให้ระบุปีที่ผลิตและประเทศที่ได้มา จะต้องแนบใบรับรองประสิทธิภาพเครื่องจักร

- กรณีโครงการ SMEs ให้จัดทำรายละเอียดเครื่องจักรและอุปกรณ์ที่มีอยู่เดิมให้ระบุราคาตามมูลค่าตามบัญชี (Book Value) ณ วันที่ยื่นขอรับการส่งเสริม และกรณีโครงการ SMEs ซื้อเครื่องจักรใช้แล้วจากภายนอกให้ระบุราคาตามราคาทุน/ราคาที่ได้มา

4) หนังสืออนุมัติส่งปล่อย หมายถึง หนังสือที่สำนักงานอนุมัติให้ยกเว้นอากรขาเข้าสำหรับเครื่องจักร

5) ราคาทุน/ราคาที่ได้มา หมายถึง ราคาซื้อเครื่องจักรและอุปกรณ์ ตามที่บันทึกในทะเบียนสินทรัพย์

รายละเอียดเครื่องจักรและอุปกรณ์ที่ติดตั้งใช้ในโครงการ

หนังสืออนุมัติสั่งปล่อย

ชื่อเครื่องจักร

เลขที่ทะเบียนสินทรัพย์

วันที่ทำเข้า/วันที่ได้มา

ราคาทุน

ลำดับ	รายการเครื่องจักร (เลขที่ทะเบียนทรัพย์สิน)	จำนวน	สภาพเครื่องจักร ณ วันที่มา			วันที่ทำเข้า/วันที่ได้มา	INVOICE หรือใบเสร็จรับเงินหรือเลขที่สัญญาสั่งซื้อหรือสัญญาจ้าง		หนังสืออนุมัติสั่งปล่อยของสำนักงาน		ราคาทุน
			ใช้แล้ว				เลขที่	ลงวันที่	เลขที่	ลงวันที่	
			ใหม่	ปีที่ผลิต	จากประเทศ						
147	เครื่องชั่ง	EL49-0031	1	✓		8 ก.ย. 49	Inv.001412				35,460.00
148	ปากกาจับชิ้นงาน	EL49-0032	1	✓		15 ก.ย. 49		8 Sep. 2006		10 Sep. 2006	2,961.15
149	ตุ้เหล็กเก็บอุปกรณ์ช่าง 7 ชิ้น	EL49-0033	1	✓		15 ก.ย. 49					13,934.60
150	MAX LOAD 12	EL49-0034	1	✓		15 ก.ย. 49					1,468.70
151	เครื่องกวนสารเคมี	EL49-0036	1	✓		24 ต.ค. 49					17,600.00
152	คัมภ์น้ำหนักมาตรฐาน ชุด 4 กก. (1 set.)	EL49-0037	1	✓		24 ต.ค. 49					10,500.00
153	เครื่องวัดความชื้น	EL49-0038-01	1	✓		11 พ.ย. 49					1,600.00
154	เครื่องวัดความชื้น	EL49-0038-02	1	✓		11 พ.ย. 49					1,600.00
155	เครื่องวัดความชื้น	EL49-0038-03	1	✓		11 พ.ย. 49					1,600.00
156	หม้อบดสารเคมีขนาด 120 มม.พร้อมลูกบ	EL51-0039	1	✓		8 ม.ค. 51					18,450.00
157	เครื่องทดสอบแรงดึงของผิวหนัง เดสโก้	EL51-0042	1	✓		3 ต.ค. 51					28,000.00
158	กล้องไมโครสโคป	EL54-0043	1	✓		28 พ.ย. 54					35,000.00
159	PH METER Model :ID1000 "INDEX"	EL55-0044	1	✓		18 ธ.ค. 55					1,900.00
160	ชุดเครื่อง IONIZATION TEST KIT # 19493	EL55-0045	1	✓		24 ธ.ค. 55					56,500.00
161	รถเข็นล้อ	EL56-0047	1	✓		14 มี.ย. 56					1,950.00
162	เครื่องปั่นถุงนี้่วผสมแป้ง #1	MA50-0003	1	✓		1 ส.ค. 50					283,924.40
163	เครื่องปั่นถุงนี้่วผสมแป้ง #2	MA51-0004	1	✓		3 ม.ค. 51					373,184.24
164	เครื่องจักร # 3 (S-2)	MA51-0005	1	✓		21 ส.ค. 51					4,779,158.37
165	เครื่องChlorination # 1	MA51-0006	1	✓		31 ต.ค. 51					324,772.97
166	เครื่องปั่นถุงนี้่วผสมแป้ง # 3	MA51-0007	1	✓		31 ต.ค. 51					276,964.25
167	เครื่องจักร # 4 (R-3)	MA52-0008	1	✓		1 เม.ย. 52					3,495,813.51
168	เครื่องบม่นายาง	MA52-0009	1	✓		21 ก.ค. 52					150,765.84
169	เครื่องปั่นถุงนี้่วผสมแป้ง # 4	MA52-0010	1	✓		21 ก.ค. 52					275,555.25
170	เครื่องChlorination # 2	MA52-0011	1	✓		14 ก.ย. 52					330,129.16
171	เครื่องจักร # 5 (R-4)	MA53-0012	1	✓		19 เม.ย. 53					3,200,672.57
172	เครื่องChlorination # 3	MA54-0013	1	✓		25 มี.ค. 54					415,470.41
173	Rolling Machine No.1	MA54-0014	1	✓		23 ก.ค. 54					205,696.22
174	ปรับปรุงเครื่องจักร # 4	MA54-0015	1	✓		1 พ.ย. 54					107,215.66
175	Washing Machine No.1	MA54-0016	1	✓		1 พ.ย. 54					65,036.20
176	Rolling Machine No.2	MA54-0017	1	✓		1 พ.ย. 54					151,175.81
177	งานวิจัยและพัฒนา Dust Separator Mach	MA54-0018	1	✓		1 พ.ย. 54					30,418.97
178	เครื่องจักร # 6 (S-5)	MA55-0019	1	✓		6 มี.ค. 55					4,243,028.07
179	เครื่องจักร # 7 (N-1)	MA56-0020	1	✓		4 มี.ค. 56					4,208,282.84
180	การติดตั้งแก๊สมีเตอร์	MA56-0021	1	✓		23 มี.ค. 56					112,454.00
รวมมูลค่า											30,387,513.36

รวมมูลค่า

รายละเอียดเครื่องจักรและอุปกรณ์ที่ติดตั้งใช้ในโครงการ

2. รายละเอียดเครื่องจักรและอุปกรณ์ที่ติดตั้งใช้ในโครงการ (ทั้งที่นำเข้าโดยใช้สิทธิ/ชำระภาษี และซื้อในประเทศ)

ตามบัตรส่งเสริมเลขที่.....

.....ลงวันที่

.....(หากพื้นที่หน้าไม่พอให้ทำเป็นเอกสารแนบ)

ลำดับ	รายการเครื่องจักร (เลขที่ทะเบียนสินทรัพย์) ¹⁾	จำนวน	สภาพเครื่องจักร ณ วันที่ได้มา ²⁾		วันนำเข้าตามใบขนหรือวันที่ได้มา	INVOICE หรือใบเสร็จรับเงิน หรือเลขที่สัญญาสั่งซื้อหรือสัญญาว่าจ้าง		หนังสืออนุมัติส่งปล่อย ⁴⁾ ของสำนักงานฯ		ราคาทุนราคาที่ได้มา ⁵⁾ (บาท)	
			ใหม่	ใช้แล้ว ³⁾		เลขที่	ลงวันที่	เลขที่	ลงวันที่		
				ปีที่ผลิต							จากประเทศ
1	ยานเครื่องจักรลำเลียงโครงการ BOI (BOI-KP2561-06-017)	1	✓		5 มิ.ย. 61	201709015	5 มิ.ย. 61			19,481,835.66	
2	Corn Cob drying House และระบบควบคุมพร้อมการติดตั้ง (BOI-KP2561-06-012)	1	✓		13 ธ.ค. 60	INV57754593	16 พ.ค. 61	นท1315M611000007208	16 ต.ค. 61	40,426,376.60	
3	ชุดเครื่องสีกะเทาะนิกข้าวโพดและเครื่องทำความสะอาดเมล็ดพันธุ์ข้าวโพด (BOI-KP2561-06-016)	1	✓		23 พ.ย. 60	INV355381-2	5 มิ.ย. 61	นท1315M610300009099	21 มี.ค. 61	2,474,199.11	
4	ชุดเครื่องสีกะเทาะนิกข้าวโพดและเครื่องทำความสะอาดเมล็ดพันธุ์ข้าวโพด (BOI-KP2561-06-018/1)	1	✓		23 พ.ย. 60	INV355381-2	5 มิ.ย. 61	นท1315M610300009099	21 มี.ค. 61	2,474,199.11	
5	ชุดเครื่องสีกะเทาะนิกข้าวโพด Sheller Cleaner system (BOI-KP2562-06-001)	1	✓		12 มี.ค. 62	17312	12 มี.ค. 62			6,362,522.36	
6	เครื่องทำความสะอาดเมล็ดพันธุ์ Corn Seed Pre-Cleaner(BOI-KP2560-06-001)	1	✓		1 ก.ย. 60	IV17120008	1 ก.ย. 60			1,166,000.00	
7	ยานระบบถ่วงลดความชื้นเมล็ดพันธุ์ FW3(BOI-KP2561-06-007)	1	✓		13 มี.ค. 61	6103/006	13 มี.ค. 61			1,000,910.26	

รวมมูลค่าเครื่องจักรและอุปกรณ์ของโครงการทั้งสิ้น.....บาท

ลงชื่อ

ผู้มีอำนาจลงนาม) (ประทับตราบริษัท (ถ้ามี))

3. การคำนวณขนาดกิจการ ผลิตภัณฑ์(หากพื้นที่หน้านี้ไม่พอหรือถ้ามีมากกว่าหนึ่งผลิตภัณฑ์ ให้ทำเป็นเอกสารแนบ)

(กรณีกิจการบริการที่ในบัตรส่งเสริมไม่ได้ระบุกำลังผลิตให้อธิบายขอขยาย/ขั้นตอนการให้บริการเป็นเอกสารแนบ) (เวลาทำงานตามบัตรฯ ชั่วโมง/วัน วัน/ปี)

ขั้นตอนการผลิตหลัก (Core Process)	ชื่อเครื่องจักรที่ใช้	จำนวนเครื่องจักร/ สายการผลิต (A)	กำลังผลิตสูงสุดต่อหน่วยเวลา (เช่น ต้น/ชั่วโมง นาที/ชิ้น เป็นต้น) (B)	กำลังการผลิตสูงสุดต่อปี (A) X (B) X เวลาทำงานตามบัตรฯ

ดังนั้น ขั้นตอนการผลิตที่เป็นตัวกำหนดกำลังผลิตของโครงการ (Bottle Neck) คือ ขั้นตอน

โดยมีรายละเอียดการคำนวณกำลังผลิตสูงสุดของเครื่องจักรที่มีอยู่จริง ดังนี้ (เช่น A เครื่อง x B ต้น/ชั่วโมง x C ชั่วโมง/วัน x D วัน/ปี เป็นต้น)

.....

.....

.....

3. การคำนวณขนาดกิจการ ผลิตภัณฑ์อาหารสำเร็จรูปแช่แข็ง เช่น กุ้งแช่แข็งหรือเกล็ดขนมปังทอด ถูงทอง ปอเปี๊ยะ ขนมหีบ และสะเก๋า เป็นต้น.....

(กรณีกิจการบริการที่ในบัตรส่งเสริมไม่ได้ระบุกำลังผลิตให้อธิบายขอขยาย/ขั้นตอนการให้บริการเป็นเอกสารแนบ) (เวลาทำงานตามบัตรฯ14.... ชั่วโมง/วัน ...300..วัน/ปี)

ขั้นตอนการผลิตหลัก (Core Process)	ชื่อเครื่องจักรที่ใช้	จำนวนเครื่องจักร/สายการผลิต(A)	กำลังการผลิตสูงสุด/หน่วยเวลา (เช่น ต้น/ชั่วโมง นาที/ชิ้น เป็นต้น)	กำลังการผลิตสูงสุด/ปี (AxBxเวลาทำงานตามบัตรฯ)
1 เตรียมวัตถุดิบ	เครื่องตัดไส้	2	300 กิโลกรัม/ชั่วโมง	2,520 ต้น/ปี
	เครื่องผสม Hobart	1	300 กิโลกรัม/ชั่วโมง	1,260 ต้น/ปี
2 ทำให้สุก	เครื่องนึ่ง(Steam cabinet)	1	400 กิโลกรัม/ชั่วโมง	1,680 ต้น/ปี
	เครื่องทอด	2	180 กิโลกรัม/ชั่วโมง	1,512 ต้น/ปี
3 แช่แข็ง	เครื่องฟรีซ	1	300 กิโลกรัม/ชั่วโมง	1,260 ต้น/ปี
4 ตรวจสอบเศษโลหะและส่งปลอมปน	เครื่องตรวจจับโลหะ	2	540 กิโลกรัม/ชั่วโมง	4,356 ต้น/ปี
	เครื่อง X-ray	2	480 กิโลกรัม/ชั่วโมง	4,032 ต้น/ปี

ดังนั้น ขั้นตอนการผลิตที่เป็นตัวกำหนดกำลังผลิตของโครงการ (Bottle Neck) คือ ขั้นตอน.....แช่แข็ง.....

โดยมีรายละเอียดการคำนวณกำลังผลิตสูงสุดของเครื่องจักรที่มีอยู่จริง ดังนี้ (เช่น A เครื่อง X B ต้น/ชั่วโมง X C ชั่วโมง/วัน X D วัน/ปี เป็นต้น)

คำนวณกำลังการผลิตสูงสุดของเครื่องจักร...1 เครื่อง X 0.3 ต้น/ชั่วโมง X 14 ชั่วโมง/วัน X 300 วัน/ปี = 1,260 ต้น/ปี.....

3. การคำนวณขนาดกิจการ ผลิตภัณฑ์ ผลิตเมล็ดพันธุ์ข้าวโพดคัดคุณภาพ (หากพื้นที่หน้านี้ไม่พอหรือถ้ามีมากกว่าหนึ่งผลิตภัณฑ์ ให้ทำเป็นเอกสารแนบ)
 (กรณีกิจการบริการที่ในบัตรส่งเสริมไม่ได้ระบุกำลังผลิตให้อธิบายขอขยาย/ขั้นตอนการให้บริการเป็นเอกสารแนบ) (เวลาทำงานตามบัตรฯ ชั่วโมง/วัน วัน/ปี)

ขั้นตอนการผลิตหลัก (Core Process)	ชื่อเครื่องจักรที่ใช้	จำนวนเครื่องจักร/ สายการผลิต (A)	กำลังผลิตสูงสุดต่อหน่วยเวลา (เช่น ตัน/ชั่วโมง นาที/ชิ้น เป็นต้น) (B)	กำลังการผลิตสูงสุดต่อปี (A) X (B) X เวลาทำงานตามบัตรฯ
ทำความสะอาดและคัดแยกขนาด เมล็ดที่ไม่ต้องการออก	เครื่องทำความสะอาดเมล็ดพันธุ์/ Pre-cleaner	1 เครื่อง	25ตันเมล็ด/ชั่วโมง	$(25 \times 16 = 400) \times 300 = 120,000$ ตันเมล็ด/ปี
อบเมล็ดลดความชื้น	ถังอบลดความชื้นเมล็ดพันธุ์	6ชุด	120ตันเมล็ด/รอบ (ใช้เวลาอบ 2 วัน คิดเป็น $300/2 = 150$ รอบ)	$120 \times 150 = 18,000$ ตันเมล็ด/ปี
คัดแยกสีเมล็ด	เครื่องคัดแยกสี	1 เครื่อง	10ตันเมล็ด/ชั่วโมง	$(10 \times 16 = 160) \times 300 = 48,000$ ตันเมล็ด/ปี

ดังนั้น ขั้นตอนการผลิตที่เป็นตัวกำหนดกำลังผลิตของโครงการ (Bottle Neck) คือ ขั้นตอน ที่ 2 ข้าวโพดฝักอบลดความชื้น

โดยมีรายละเอียดการคำนวณกำลังผลิตสูงสุดของเครื่องจักรที่มีอยู่จริง ดังนี้ (เช่น A เครื่อง x B ตัน/ชั่วโมง x C ชั่วโมง/วัน x D วัน/ปี เป็นต้น)

กำลังการผลิตของขั้นตอนที่ 2 ข้าวโพดฝักนำไปอบลดความชื้น จำนวน 540ตัน/รอบการอบ จำนวนห้องอบ 12 ห้อง มีความจุ 60ตัน/ห้อง จำนวน 6ห้อง (60*6=360) มีความจุ 30ตัน/ห้องจำนวน6ห้อง (30*6=180) ใช้เวลาอบต่อรอบเท่ากับ4วัน ทำงาน 300วัน/ปี (300/4=75) จำนวนกำลังการผลิตได้ดังนี้ 540*75=40,500ตันฝัก/ปี จำนวนปริมาณเมล็ดพันธุ์ 18,225ตันเมล็ด/ปี(40,500*45%)

กรณีผลิตภัณฑ์ตามโครงการ
มี 2 หน่วย

น้ำหนักต่อชิ้น

กำลังการผลิตต่อหน่วย ทั้ง 4 เครื่อง

เครื่อง	ผลิตภัณฑ์	น้ำหนักต่อชิ้น (กรัม) A	จำนวนที่ผลิตได้ต่อวัน หรือต่อชั่วโมง B	จำนวนที่ผลิตได้ต่อปี (24 ชม. 365 วัน) C = B*24*365	น้ำหนักต่อปี(ตัน) D = C*A
No. 1	INJECTION SE100EV S/N.MMX33600/MOAH0217	10.44	985.00	8,628,600.00	90,082,584.00
NO. 2	INJECTION SE180EV S/NO.MMX42590/MOAL0730	11.77	1,616.00	14,156,160.00	166,618,003.20
NO. 3	INJECTION SE180EV S/NO.MMX42580/MOAL0729	29.81	1,334.00	11,685,840.00	348,354,890.40
NO. 4	INJECTION SE1100EV-A S/NO.MMX62070/MOIH0107	40.38	1,281.00	11,221,560.00	453,126,592.80
			รวม	45,692,160.00	1,058,182,070.40

ชิ้น

ตัน

การสรุปกำลังผลิตขั้นเปิดดำเนินการ

ก. กำลังผลิตครบโครงการ

- ตรงตามบัตรส่งเสริม เปิดตามบัตรส่งเสริม
- แตกต่างจากบัตรฯ ไม่เกิน $\pm 20\%$ เปิดตามบัตรส่งเสริม หรือเปิดตามที่ตรวจพบจริง

ข. กำลังผลิต น้อยกว่าโครงการ เกิน - 20%

- ลดกำลังผลิตเป็นเท่าที่ตรวจพบและบริษัทยืนยัน

ค. กำลังผลิต มากกว่าโครงการ เกิน - 20%

- เพิ่มกำลังผลิตเป็นเท่าที่ตรวจพบและบริษัทยืนยันและตามหลักเกณฑ์สำนักงาน (กรณีสิทธิต่าง)

4. การขอแก้ไขโครงการ

- บริษัทฯ ขอแก้ไขขนาดกิจการโดย ลดกำลังผลิต/เพิ่มกำลังผลิต ตามความสามารถของเครื่องจักรที่มีอยู่จริง
- บริษัทฯ ขอแก้ไขกำลังผลิตโดยลด/เพิ่มเวลาทำงาน จากเดิม เป็นมีกำลังผลิต..... (เวลาทำงาน ชั่วโมง/วัน :วัน/ปี)
- บริษัทฯ ขอแก้ไขหน่วยของกำลังผลิต จากเดิมเป็น..... ซึ่งไม่กระทบกับนัยสำคัญของกำลังผลิต เช่น จากคู่เป็นชิ้น เป็นต้น
- บริษัทฯ ขอยกเลิกชนิดผลิตภัณฑ์ ได้แก่ ผลิตภัณฑ์ เนื่องจากบริษัทไม่มีการลงทุนในผลิตภัณฑ์ดังกล่าว
- บริษัทฯ ขอยกเลิกเงื่อนไข ISO กรณีโครงการมีขนาดการลงทุนไม่รวมค่าที่ดินและทุนหมุนเวียนไม่เกิน 10 ล้านบาท
- บริษัทฯ ขอแก้ไขอัตราส่วนผู้ถือหุ้น จากเดิมเป็น.....
- บริษัทฯ ขอแก้ไขทุนจดทะเบียน จากเดิมเป็น.....
- บริษัทฯ ขอแก้ไข.....(ให้แนบแบบคำขอแก้ไขโครงการฯเป็นเอกสารเพิ่มเติมโดยอ้างอิงเลขที่ลงรับของแบบคำขออนุญาตเปิดดำเนินการนี้)

5. บริษัทฯขอเปิดดำเนินการ โดยมีกำลังผลิต.....(เวลาทำงาน ชั่วโมง/วัน :วัน/ปี)

ลงชื่อ (ผู้มีอำนาจลงนาม) (ประทับตราบริษัทฯ (ถ้ามี))
(.....)

6. ขนาดการลงทุนไม่รวมค่าที่ดินและทุนหมุนเวียนเฉพาะโครงการที่ขอเปิดดำเนินการ
ตามบัตรส่งเสริมเลขที่.....ลงวันที่.....
- 6.1 โครงการนี้มีรายได้ครั้งแรกวันที่ตามเอกสาร เลขที่.....
- 6.2 บริษัทฯ ขอรับรองว่าตั้งแต่วันที่ได้รับสิทธิฯ ยกเว้นภาษีเงินได้นิติบุคคล จนถึงรอบปี.....(ปีปัจจุบัน)
บริษัทฯ ได้ใช้สิทธิฯ ยกเว้นภาษีเงินได้นิติบุคคลไปแล้วเป็นมูลค่าบาท
ระยะเวลาตั้งแต่วันที่.....ถึงวันที่.....ตามเอกสารสรุปจาก ภงด.50 ที่แนบมาพร้อมนี้
- 6.3 บัตรส่งเสริมฉบับนี้เป็นโครงการ โครงการริเริ่ม โครงการขยาย โดยบริษัทมีการลงทุนของโครงการ
ที่เป็นไปตามประกาศฯ ที่ ป.1/2545 ลงวันที่ 28 มกราคม 2545 ดังนี้

(หน่วย:บาท)

(A) รายการเงินลงทุน	(B) ราคาทุน/ราคาที่ได้มา ณ วันที่ ซึ่งเป็นวันยุติการนับ ขนาดการลงทุน	ผลการตรวจสอบ จากหลักฐานเอกสารที่มี (สำหรับเจ้าหน้าที่ สกท.)	
		มูลค่าเงินลงทุนฯ	มูลค่าที่นับเป็น วงเงินภาษีฯ
1. ค่าก่อสร้าง			
2. ค่าเครื่องจักร			
- เครื่องจักรใหม่			
- เครื่องจักรใช้แล้วอายุไม่เกิน 5 ปี			
- เครื่องจักรใช้แล้วอายุมากกว่า 5 ปี แต่ไม่เกิน 10 ปี			
- เครื่องจักรใช้แล้วอายุมากกว่า 10 ปี			
3. ค่าใช้จ่ายก่อนเปิดดำเนินการ			
4. สินทรัพย์อื่นๆ			
รวม			

กรณีโครงการที่มีเงื่อนไขปรับเปลี่ยนวงเงินยกเว้นภาษีเงินได้นิติบุคคล บริษัทฯ ยอมรับให้ปรับเปลี่ยนมูลค่า
การยกเว้นภาษีฯ จากเดิมเป็น มีมูลค่า.....บาทและไม่ขอแก้ไขอีก
ลงชื่อ (ผู้มีอำนาจลงนาม) (ประทับตราบริษัทฯ (ถ้ามี))
(.....)

เอกสารแนบ

สำหรับกิจการฐานความรู้ที่มีเงื่อนไขต้องมีค่าใช้จ่ายเงินเดือนบุคลากรเฉพาะด้าน ไม่น้อยกว่า 1,500,000 บาทต่อปี

ให้จัดเตรียมเอกสาร/รายละเอียด ดังนี้

1. ภงด.1ก. ของทุกปี ตั้งแต่ปีที่ยื่นขอรับการส่งเสริมฯถึงปีล่าสุดที่ยื่นขอเปิดดำเนินการ
 - กรณีเป็นโครงการขยาย ให้เตรียม ภ.ง.ด.1ก ของปีก่อนยื่นขอรับการส่งเสริม 1 ปี เพิ่มเติม
 - กรณีปีก่อนครบเปิดดำเนินการไม่ได้ตามเงื่อนไข ให้เตรียมข้อมูล ภ.ง.ด.1 และทำสรุปรายเดือนจนถึงวันครบเปิดดำเนินการ
2. ผังโครงสร้างองค์กร (Organization Chart) พร้อมระบุตำแหน่งของบุคลากร (ทั้งที่เป็นเฉพาะด้านและทั่วไป) สำเนาวุฒิการศึกษาของบุคลากรเฉพาะด้าน เช่น สำเนาประกาศนียบัตร หรือ สำเนา Transcript เป็นต้น (กรณีบุคลากรด้าน IT ที่ไม่ได้จบด้าน IT ต้องแนบ Portfolio เพื่อแสดงถึงความสามารถและคุณสมบัติด้าน IT)
3. สรุปรายละเอียดการจ้างงานบุคลากรเฉพาะด้าน ให้กรอกตามที่จ่ายจริง จาก ภ.ง.ด.1ก ในแต่ละปี

สรุปรายละเอียดการจ้างงานบุคลากรเฉพาะด้าน ตามภ.ง.ด.1ก ตั้งแต่ปี.....ถึงปี.....
 บริษัท.....
 ตามบัตรส่งเสริมเลขที่.....ลงวันที่.....

ตารางที่ 1 สรุปค่าใช้จ่ายเงินเดือนบุคลากรเฉพาะด้าน ประจำปี

ที่	ชื่อ-นามสกุล	วันที่เริ่มว่าจ้าง	วุฒิการศึกษา/สาขา	สถาบัน	ตำแหน่ง	มูลค่าเงินเดือนที่จ่ายทั้งสิ้นตาม ภ.ง.ด.1ก	ลำดับในภ.ง.ด. 1ก
1							
2							
3							
4							
รวม							

ตารางที่ 2 สรุปค่าใช้จ่ายเงินเดือนบุคลากรเฉพาะด้าน รายเดือน ตามภ.ง.ด.1

ตั้งแต่เดือน.....ปี.....ถึงเดือน.....ปี.....

(สำหรับกรณีปีก่อนครบเปิดดำเนินการไม่ได้ตามเงื่อนไข ทำสรุปรายเดือนจนถึงวันครบเปิดดำเนินการ)

ที่	ชื่อ-นามสกุล	ม.ค. ปี.....	ก.พ. ปี.....	มี.ค. ปี.....	เม.ย. ปี.....	พ.ค. ปี.....	มิ.ย. ปี.....	ก.ค. ปี.....	ส.ค. ปี.....	ก.ย. ปี.....	ต.ค. ปี.....	พ.ย. ปี.....	ธ.ค. ปี.....	รวมมูลค่าเงินเดือนที่จ่ายตามภ.ง.ด.1
1														
2														
3														
รวม														

(หากพื้นที่ตารางไม่พอให้ทำเป็นเอกสารตามตารางแนบเพิ่ม)

No.	Id Code	Name Surname	Income per year	Salary	Position name	Department Name	Start Date - OIC	Education	Institution	Faculty
1	00XXX	นาย A	1,200,000.00	140,777.00	Head of Quality Assurance - HCC	Quality Assurance and Quality Management - Personal Care & HCC	01/01/2019	ปริญญาตรี	มหาวิทยาลัยมหิดล	เภสัชศาสตร์
2	00XXX	นางสาว c	800,000.00	95,389.82	Head of Health Care and Confectionery Research and Development	HCC Operations	1/1/2019	ปริญญาโท	มหาวิทยาลัยมหิดล	เภสัชศาสตร์
3	00XXX	นางสาว D	800,100.00	24,234.00	Senior Energy Drinks Research and Development Executive	Energy Drinks Research and Development	01/01/2019	ปริญญาตรี	จุฬาลงกรณ์มหาวิทยาลัย	วิทยาศาสตร์
4	00XXX	นาง E	400,000.00	5,427.09	Functional Drinks Research and Development Executive	Functional Drinks Research and Development	1/1/2019	ปริญญาโท	มหาวิทยาลัยเกษตรศาสตร์	วิทยาศาสตร์
5	00XXX	นาย F	600,00.00	17,885.60	Senior Confectionery Research and Development Executive	Health Care and Confectionery Research and Development	01/01/2019	ปริญญาโท	จุฬาลงกรณ์มหาวิทยาลัย	วิทยาศาสตร์
6	00XXX	นางสาว G	500,000.00	9,723.47	Functional Drinks Research and Development Executive	Functional Drinks Research and Development	01/01/2009	ปริญญาโท	มหาวิทยาลัยศิลปากร	วิทยาศาสตร์
			9,663,404.43							

1. ตารางสรุปรายได้ของบุคลากรด้านไอที ประจำปี 2562

ที่	ชื่อ-นามสกุล	วันที่มีค่าจ้าง	วุฒิการศึกษา	สถานับ	ตำแหน่ง	เงินเดือนรวมต่อปี (A)	โบนัส (B)	รายได้อื่นๆ (C)	รวมผลประโยชน์ (A+B+C)	จำนวนเงิน ก.บ.ค. ๓
1		01 ตุลาคม 2559	ปริญญาตรี	มหาวิทยาลัยเกษตรศาสตร์	Senior Android Developer	460,000.00	-	-	460,000.00	
2		01 พฤษภาคม 2560	ปริญญาตรี	จุฬาลงกรณ์มหาวิทยาลัย	Senior iOS Developer	437,000.00	-	22,000.00	459,000.00	
3		18 มีนาคม 2561	ปริญญาโท	จุฬาลงกรณ์มหาวิทยาลัย	Data Scientist	348,000.00	-	-	348,000.00	
4		5 ตุลาคม 2561	ปริญญาตรี	มหาวิทยาลัยราชภัฏจันทรเกษม	Software Tester	344,400.00	-	-	344,400.00	
5		2 พฤษภาคม 2562	ปริญญาตรี	มหาวิทยาลัยหอการค้า	Senior Android Developer	256,000.00	-	7,000.00	263,000.00	
6		16 กันยายน 2562	ปวส.	สุโขทัยวิทยากร กรุงเทพมหานคร	iOS Developer	75,000.00	-	3,000.00	78,000.00	
7		4 ตุลาคม 2562	ปริญญาตรี	สถาบันเทคโนโลยีพระจอมเกล้าเจ้าคุณทหารลาดกระบัง	Front-end Developer	99,000.00	-	3,000.00	102,000.00	
8		4 ตุลาคม 2562	ปริญญาตรี	มหาวิทยาลัยเทคโนโลยีพระจอมเกล้าพระนครเหนือ	UX/UI Designer	99,000.00	-	3,000.00	102,000.00	
รวมบุคลากร						2,019,400.00		35,000.00	2,054,400.00	

2. ตารางสรุปเงินเดือนของบุคลากรด้านไอที (รายเดือน) ประจำปี 2562

ที่	ชื่อ-นามสกุล	มกราคม	กุมภาพันธ์	มีนาคม	เมษายน	พฤษภาคม	มิถุนายน	กรกฎาคม	สิงหาคม	กันยายน	ตุลาคม
1		36,000.00	36,000.00	36,000.00	36,000.00	36,000.00	40,000.00	40,000.00	40,000.00	40,000.00	40,000.00
2		36,000.00	37,000.00	37,000.00	37,000.00	37,000.00	37,000.00	37,000.00	37,000.00	37,000.00	37,000.00
3		27,000.00	27,000.00	27,000.00	27,000.00	30,000.00	30,000.00	30,000.00	30,000.00	30,000.00	30,000.00
4		28,000.00	28,000.00	28,000.00	28,000.00	28,000.00	28,000.00	28,000.00	28,000.00	28,000.00	30,800.00
5						32,000.00	32,000.00	32,000.00	32,000.00	32,000.00	32,000.00
6											25,000.00
7											33,000.00
8											33,000.00



แบบยื่นรายการภาษีเงินได้หัก ณ ที่จ่าย ตามมาตรา 58 (2)

สำหรับแสดงรายการเกี่ยวกับเงินได้ที่ประเมินตามมาตรา 40 (1) (2) แห่งประมวลรัษฎากร

ภ.ง.ด.1ก

เลขประจำตัวประชาชน ของผู้มีหน้าที่
หักภาษี ณ ที่จ่าย
เลขประจำตัวผู้เสียภาษี ของผู้มีหน้าที่หักภาษี ณ ที่จ่าย
ที่เป็นผู้มีไม่เสียประจำตัวประชาชน
ชื่อผู้มีหน้าที่หักภาษี ณ ที่จ่าย (หน่วยงาน): _____
บริษัท _____
เลขที่ _____

รายการภาษีเงินได้หัก ณ ที่จ่าย ประจำปีภาษี _____

ที่อยู่: อาคาร - _____ ห้องเลขที่ - _____ ชั้นที่ - _____ หมู่บ้าน - _____
เลขที่ 348 หมู่ที่ - _____ ตรอก/ซอย - _____
ถนน _____
อำเภอ _____
รหัสไปรษณีย์ _____

(1) ยื่นปกติ (2) ยื่นเพิ่มเติมครั้งที่

เลขที่รับ _____
ใบเสร็จรับเงิน _____
ลงชื่อผู้รับ _____

โปรดยื่นแบบ ภ.ง.ด.1ก ภายในเดือนกุมภาพันธ์

ขอยื่นรายการแสดงการจ่ายเงินได้ที่ประเมินตามมาตรา 40 (1) (2) ในปีที่ผ่านมาแล้ว

มีรายละเอียดการหักเป็นรายผู้มีเงินได้ ปรากฏตาม ใบแบบ ภ.ง.ด.1ก ที่แนบมาพร้อมนี้ : จำนวน 12 แผ่น
(ให้แสดงรายละเอียดในใบแบบ ภ.ง.ด.1ก หรือในชื่อ สื่อบันทึกในระบบคอมพิวเตอร์ ที่แนบมาพร้อมนี้ : จำนวน _____ แผ่น
บันทึกในระบบคอมพิวเตอร์อย่างใดอย่างหนึ่งเท่านั้น (ตามหนังสือแสดงความประสงค์ ทะเบียนรับเลขที่ _____)

สรุปรายการภาษีที่นำส่ง	จำนวนราย	เงินได้ทั้งสิ้น	ภาษีที่นำส่งทั้งสิ้น
1. เงินได้ตามมาตรา 40 (1) เงินเดือน ค่าจ้าง ฯลฯ กรณีทั่วไป	77	69,710,784.43	8,430,630.68
2. เงินได้ตามมาตรา 40 (1) เงินเดือน ค่าจ้าง ฯลฯ กรณีได้รับ อนุมัติจากกรมสรรพากรให้หักอัตราร้อยละ 3 (ตามหนังสือที่ _____ ลงวันที่ _____)			
3. เงินได้ตามมาตรา 40 (1) (2) กรณีนายจ้างจ่ายให้ครั้งเดียว เพราะเหตุออกจากงาน	3	6,205,167.00	554,601.00
4. เงินได้ตามมาตรา 40 (2) กรณีผู้รับเงินได้เป็นผู้อยู่ในประเทศไทย			
5. เงินได้ตามมาตรา 40 (2) กรณีผู้รับเงินได้มิได้เป็นผู้อยู่ในประเทศไทย			
6. รวม	80	75,915,951.43	8,985,231.68

ข้าพเจ้าขอรับรองว่า รายการที่แจ้งไว้ข้างต้นนี้ เป็นรายการที่ถูกต้องและครบถ้วนทุกประการ

คำชี้แจง เรื่อง การตรวจสอบราคาทุนและรายการเงินลงทุน

1. การรายงานรายการเงินลงทุน

1.1 ให้ผู้มีหน้าที่ในการจัดทำบัญชีของผู้ได้รับการส่งเสริมฯ นำทะเบียนสินทรัพย์ และหลักฐานประกอบการซื้อและการชำระเงิน เช่น ใบส่งของ/ใบกำกับสินค้า ใบขนสินค้าขาเข้า ใบเสร็จรับเงิน เป็นต้น มา**พิสูจน์รายการเงินลงทุน** ตามประกาศสำนักงานคณะกรรมการส่งเสริมการลงทุนที่ ป. 1/2545 ลงวันที่ 28 มกราคม 2545 เรื่อง การกำหนดความหมายรายการเงินลงทุน

1.2 แนวทางการรายงานมูลค่าเงินลงทุนเพื่อยกเว้นภาษีเงินได้ฯ ตามรายการเงินลงทุน มีดังนี้

1) จะนับขนาดเงินลงทุนเฉพาะรายการที่มีหลักฐานพิสูจน์ได้ว่า

- เป็นการลงทุนเฉพาะของโครงการนี้ และ**จะต้องมีอยู่ใช้ในโครงการ**ที่ได้รับการส่งเสริมนั้นจริง ณ สถานประกอบการในวันตรวจสอบ

- ต้องได้มานับตั้งแต่วันที่ยื่นคำขอรับการส่งเสริมจนถึงวันครบกำหนดเปิดดำเนินการ โดยพิจารณาจากวันที่นำเข้าตามใบขนฯ หรือวันที่ได้มา (วันรับมอบ) หากได้มาก่อนต้องได้รับอนุมัติให้ใช้ในโครงการ

- **มีการลงทุนจริง**ตามรายการเงินลงทุน ตามประกาศสำนักงานคณะกรรมการส่งเสริมการลงทุนที่ ป. 1/2545 ลงวันที่ 28 มกราคม 2545 เรื่อง การกำหนดความหมายรายการเงินลงทุนเท่านั้นหรือเป็นไปตามแนวทางการปฏิบัติที่สำนักงานกำหนด

2) วันยุติการนับขนาดการลงทุน จะต้องไม่เกินวันครบกำหนดเปิดดำเนินการ

1. เงินลงทุนโดยไม่รวมค่าที่ดินและทุนหมุนเวียน ที่ใช้สำหรับการกำหนดจำนวนภาษีเงินได้นิติบุคคลที่จะได้รับการยกเว้นตามสัดส่วนที่คณะกรรมการกำหนด ได้แก่

ความหมายของรายการในช่อง (A)	การกรอกข้อมูลในช่อง (B)
1. ค่าก่อสร้าง	
<p>- กรณีก่อสร้างเอง หมายถึง การก่อสร้างอาคาร สำนักงาน โรงงาน สาธารณูปโภค และสิ่งอำนวยความสะดวกต่างๆ รวมถึงกรณีต่อเติมหรือปรับปรุง</p>	<p>ใช้ราคาทุน/ราคาที่ได้มา</p> <p>1) <u>กรณีว่าจ้างบริษัทรับเหมาก่อสร้าง</u> ต้นทุนคือจำนวนเงินที่กิจการตกลงตามสัญญาก่อสร้าง</p> <p>2) <u>กรณีที่ก่อสร้างเอง</u> การคำนวณต้นทุนเริ่มตั้งแต่ ค่าเขียนแบบ ค่าธรรมเนียมขออนุญาต ค่าวัสดุก่อสร้าง ค่าแรง ค่าทำฐานราก จนกระทั่งอาคาร/โรงงานเสร็จ</p>
<p>- กรณีซื้ออาคารหรือใช้อาคารที่มีอยู่แล้ว</p>	<p>ให้ใช้มูลค่าตามสัญญาซื้อขายหรือราคาสุทธิตามบัญชีของงวดบัญชีก่อนยื่นคำขอรับการส่งเสริมแล้วแต่กรณี</p>
<p>- กรณีการเช่าอาคารหรือโรงงาน</p>	<p>ให้ใช้ค่าเช่าตามสัญญาเช่าอาคารหรือโรงงาน ทั้งนี้ จะต้องมีระยะเวลาการเช่ามากกว่า 3 ปีซึ่งจดทะเบียนกับสำนักงานที่ดินแล้ว หากเป็นสัญญาเช่าอาคาร/โรงงานที่รวมพร้อมที่ดินจะไม่นับเป็นเงินลงทุนทั้งสัญญา</p>

2. **ค่าเครื่องจักร** หมายถึง เครื่องจักรและอุปกรณ์ที่เป็นไปตามคำจำกัดความว่าด้วย “เครื่องจักร” ตาม มาตรา 4 แห่ง พรบ. ส่งเสริมการลงทุน พ.ศ. 2520 และประกาศ สกท. ที่ ป.1/2545 และต้องมีอยู่ใน โครงการที่ได้รับการส่งเสริมนั้นจริงในวันเปิดดำเนินการ

- กรณีซื้อเครื่องจักร	ใช้ราคาทุน/ราคาที่ได้มาของเครื่องจักร รวมถึงค่าติดตั้ง ค่าทดลองเครื่อง ค่าวิชาการที่รวมอยู่ในต้นทุนเครื่องจักร 1) <u>กรณีบันทึกบัญชีเป็นสินทรัพย์</u> ต้องแสดงไว้ในงบการเงินที่มีผู้สอบบัญชี ตรวจสอบรับรองการมีอยู่จริงของสินทรัพย์ในรอบ บัญชีนั้น 2) <u>กรณีบันทึกบัญชีเป็นค่าใช้จ่าย</u> หรือไม่ได้บันทึกบัญชีเป็นสินทรัพย์ ต้องแนบ เอกสารหลักฐานการซื้อเครื่องจักรพร้อมรูปถ่ายเครื่องจักรนั้น
- กรณีเช่าเครื่องจักร	ให้ใช้มูลค่าตามสัญญาเช่าที่มีอายุสัญญามากกว่า 1 ปี <u>โดยบันทึกบัญชีไว้</u> และ จะต้องแนบเอกสารหลักฐานสัญญาเช่านั้น
- กรณีเช่าซื้อ เช่าลิสซิ่งเครื่องจักร	ให้ใช้มูลค่าตามสัญญาเช่าซื้อ เช่าลิสซิ่ง <u>โดยบันทึกบัญชีไว้</u> และจะต้องแนบ เอกสารหลักฐานสัญญาเช่าซื้อ เช่าลิสซิ่ง นั้น
- กรณีเครื่องจักรที่บริษัทในเครือให้มาโดยไม่คิด ค่าตอบแทน และได้ระบุในคำขอรับการส่งเสริม	ให้ใช้มูลค่าตามบัญชีของบริษัทที่ให้เครื่องจักรโดยใช้อัตราแลกเปลี่ยน ณ วันยื่น คำขอรับการส่งเสริม และจะต้องแนบเอกสารหลักฐานการนำเข้าเครื่องจักรนั้น
- กรณีจำนองเครื่องจักร	ใช้ราคาทุน/ราคาที่ได้มาของเครื่องจักร เช่นเดียวกับกรณีซื้อเครื่องจักร

3. ค่าใช้จ่ายก่อนเปิดดำเนินการ	
หมายถึง ค่าใช้จ่ายในการจดทะเบียนจัดตั้งบริษัทใหม่ ได้แก่ ค่าเดินทาง ค่าทนายความ ค่าธรรมเนียม และค่าหนังสือบริคณห์สนธิ	ให้ใช้มูลค่าที่ บันทึกบัญชีไว้ และแนบเอกสารหลักฐานนั้น
4. มูลค่าสินทรัพย์อื่นๆ	
- อุปกรณ์สำนักงาน และยานพาหนะ เฉพาะกรณีขอรับการส่งเสริมในนามบริษัทที่จะตั้งขึ้นใหม่และขอ รับการส่งเสริมเพื่อโยกย้ายสถานประกอบการเท่านั้น	ให้ใช้มูลค่าที่ บันทึกบัญชีไว้ และแนบเอกสารหลักฐานนั้น
- ค่าสัมปทาน ค่าประทานบัตร และสินทรัพย์ที่เกี่ยวข้อง ทรัพยากรธรรมชาติที่จ่ายให้กับรัฐ	ให้ใช้มูลค่าที่ บันทึกบัญชีไว้ และแนบเอกสารหลักฐานนั้น

การกรอกมูลค่าในช่อง (B) ให้กรอกข้อมูลในแต่ละกรณีดังนี้

- กรณีโครงการริเริ่ม ให้กรอกมูลค่าตั้งแต่ข้อ 1. ถึง ข้อ 4.
- กรณีโครงการขยาย ให้กรอกมูลค่าเฉพาะข้อ 1. และข้อ 2.

	โครงการริเริ่ม	โครงการขยาย
ค่าก่อสร้าง	○	○
ค่าเครื่องจักร	○	○
ค่าติดตั้ง ค่า Test-run	○	○
ค่าทรัพย์สินอื่นๆ	○	X
ค่าใช้จ่ายก่อนเปิดดำเนินการ	○	X
ค่าที่ดิน	X	X
ค่าวิชาการ	X	X
เงินทุนหมุนเวียน	X	X

6

แก้ไขโครงการ

กับการเปิดดำเนินการ

4. การขอแก้ไขโครงการ

- บริษัทฯ ขอแก้ไขขนาดกิจการโดย ลดกำลังผลิต/เพิ่มกำลังผลิต ตามความสามารถของเครื่องจักรที่มีอยู่จริง
- บริษัทฯ ขอแก้ไขกำลังผลิตโดยลด/เพิ่มเวลาทำงาน จากเดิม เป็นมีกำลังผลิต.....
(เวลาทำงาน ชั่วโมง/วัน :วัน/ปี)
- บริษัทฯ ขอแก้ไขหน่วยของกำลังผลิต จากเดิมเป็น..... ซึ่งไม่กระทบกับนัยสำคัญของกำลังผลิต
เช่น จากคู่เป็นชิ้น เป็นต้น
- บริษัทฯ ขอยกเลิกชนิดผลิตภัณฑ์ ได้แก่ ผลิตภัณฑ์ เนื่องจากบริษัทไม่มีการลงทุนในผลิตภัณฑ์
ดังกล่าว
- บริษัทฯ ขอยกเลิกเงื่อนไข ISO กรณีโครงการมีขนาดการลงทุนไม่รวมค่าที่ดินและทุนหมุนเวียนไม่เกิน 10 ล้านบาท
- บริษัทฯ ขอแก้ไขอัตราส่วนผู้ถือหุ้น จากเดิมเป็น.....
- บริษัทฯ ขอแก้ไขทุนจดทะเบียน จากเดิมเป็น.....
- บริษัทฯ ขอแก้ไข..... (ให้แนบแบบคำขอแก้ไขโครงการเป็นเอกสารเพิ่มเติมโดยอ้างอิงเลขที่ลงรับของ
แบบคำขออนุญาตเปิดดำเนินการนี้)

- บริษัทฯ ขอแก้ไขขนาดกิจการโดย **ลดกำลังผลิต/เพิ่มกำลังผลิต** ตามความสามารถของเครื่องจักรที่มีอยู่จริง
- บริษัทฯ ขอแก้ไขกำลังผลิตโดย **ลด/เพิ่มเวลาทำงาน** จากเดิม เป็นมีกำลังผลิต.....
(เวลาทำงาน ชั่วโมง/วัน : วัน/ปี)

- บริษัทฯ ขอแก้ไข **หน่วยของกำลังผลิต** จากเดิมเป็น..... ซึ่งไม่
กระทบกับนัยสำคัญของกำลังผลิต เช่น จากคู่เป็นชิ้น เป็นต้น
- บริษัทฯ ขอ **ยกเลิกชนิดผลิตภัณฑ์** ได้แก่ ผลิตภัณฑ์ เนื่องจากบริษัทไม่มีการ
ลงทุนในผลิตภัณฑ์ดังกล่าว
- บริษัทฯ ขอ **ยกเลิกเงื่อนไข ISO** กรณีโครงการมีขนาดการลงทุนไม่รวมค่าที่ดินและทุน
หมุนเวียนไม่เกิน 10 ล้านบาท
- บริษัทฯ ขอแก้ไข **อัตราส่วนผู้ถือหุ้น** จากเดิมเป็น.....
- บริษัทฯ ขอแก้ไข **ทุนจดทะเบียน** จากเดิมเป็น.....

☐ บริษัทฯ ขอแก้ไข..... (ให้แนบบแบบ
คำขอแก้ไขโครงการ เป็นเอกสารเพิ่มเติมโดยอ้างอิงเลขที่ลงรับของแบบ
 คำขออนุญาตเปิดดำเนินการนี้)

[...](#) > [เกี่ยวกับการส่งเสริมการลงทุน](#) > [แบบฟอร์มและระบบออนไลน์](#) > [แบบฟอร์มแก้ไขโครงการ](#) > [แบบฟอร์ม](#)

[การขอรับการส่งเสริมการลงทุน](#) > [การรายงานผลตามเงื่อนไขและเปิดดำเนินการ](#) > [การขอใช้สิทธิประโยชน์](#) > [แบบฟอร์มแก้ไขโครงการ](#) > [แบบฟอร์ม](#)

SHARE

Tweet
 Like

การแก้ไขโครงการ และการขอรับโอนกิจการ(F PA PC)

- แบบคำขออนุญาตแก้ไขโครงการ (F PA PC 01-05)
- แบบคำขออนุญาตแก้ไขอัตราส่วนผู้ถือหุ้น (F PA PC 02-07)
- แบบคำขออนุญาตเปลี่ยน/เพิ่ม/ลด สภาที่ตั้งโรงงาน/สถานประกอบการ (F PA PC 03-07)
- แบบคำขออนุญาตและรายงานเรื่องแก้ไขคุณภาพตะกอน (F PA PC 09-01)

แบบคำขออนุญาตแก้ไขโครงการ

ข้อมูลทั่วไปสำหรับกรณแก้ไขโครงการ

- บริษัท.....
 ยื่นคำขอรับการส่งเสริมเมื่อวันที่.....
 ได้รับการส่งเสริมในประเภท..... กิจการ.....
 ตามหนังสือแจ้งมติ/บัตรส่งเสริม เลขที่..... ลงวันที่.....
- ชื่อผู้ติดต่อ..... โทรศัพท์..... e-mail :.....
 ผลิตภัณฑ์/บริการ และกำลังผลิตที่ได้รับการส่งเสริม (เวลาทำงาน..... ชั่วโมง/วัน :..... วัน/ปี)
- สถานที่ตั้งโรงงาน/สถานประกอบการ นิคม/เขตอุตสาหกรรม.....
 อำเภอ..... จังหวัด.....
- ทุนจดทะเบียน..... ล้านบาท เรียกชำระแล้ว..... ล้านบาท
 ทุนโดยร้อยละ..... ทุนต่างชาติร้อยละ..... (สัญชาติ.....)
- สิทธิและประโยชน์ที่ได้รับ (ตามบัตรส่งเสริม)

<input type="checkbox"/> มาตรา 25, 26	<input type="checkbox"/> มาตรา 31/1 ปี ถึงวันที่.....
<input type="checkbox"/> มาตรา 27	<input type="checkbox"/> มาตรา 31/2	ร้อยละ..... ถึงวันที่.....
<input type="checkbox"/> มาตรา 28, 29	<input type="checkbox"/> มาตรา 32 ปี ร้อยละ..... ถึงวันที่.....
<input type="checkbox"/> มาตรา 30	<input type="checkbox"/> มาตรา 34	
<input type="checkbox"/> มาตรา 30/1	<input type="checkbox"/> มาตรา 35(1) ปี ถึงวันที่.....
<input type="checkbox"/> มาตรา 31 วรรคหนึ่ง	<input type="checkbox"/> มาตรา 35(2) ปี ถึงวันที่.....
<input type="checkbox"/> มาตรา 31 วรรคสอง	<input type="checkbox"/> มาตรา 35(3) ปี ถึงวันที่.....
<input type="checkbox"/> มาตรา 31 วรรคสาม	<input type="checkbox"/> มาตรา 36 ปี ถึงวันที่.....
<input type="checkbox"/> มาตรา 31 วรรคสี่	<input type="checkbox"/> มาตรา 37	

7. ความคืบหน้าโครงการ

7.1 กรณียังไม่ได้รับอนุญาตเปิดดำเนินการ	7.2 กรณีได้รับอนุญาตเปิดดำเนินการแล้ว
<ul style="list-style-type: none"> จดทะเบียนบริษัทเมื่อวันที่..... ชื่อที่ดินสำหรับสร้างโรงงานเมื่อ..... ก่อสร้างโรงงานเสร็จแล้วร้อยละ..... ลงทุนเครื่องจักรแล้วร้อยละ..... ครบกำหนดเปิดดำเนินการวันที่..... ยื่นขออนุญาตเปิดดำเนินการแล้วเมื่อวันที่..... 	ได้รับใบอนุญาตเปิดดำเนินการ เลขที่..... เมื่อวันที่.....

- เริ่มมีรายได้ครั้งแรกเมื่อวันที่..... (โปรดแนบเอกสารแนบตามเรื่องเพื่อขอแก้ไข)
- เรื่องที่ยื่นแก้ไข.....
- เหตุผลที่ขอแก้ไข.....

ลงชื่อ..... ผู้มีอำนาจลงนาม
 (.....)
 ตำแหน่ง..... (ประทับตราบริษัทฯ (ถ้ามี))
 วันที่.....

สกท. (F PA PC 01-05) 09/62 หน้า 1/3

(F PA PC 01-05)

รายการเอกสารแนบเรื่องที่ขอแก้ไข

	เรื่อง	หมายเหตุ
<input type="checkbox"/>	แก้ไขชนิดผลิตภัณฑ์	โปรดกรอกเอกสารแนบ A
<input type="checkbox"/>	เพิ่มกำลังการผลิตโดยลงทุนเพิ่ม และลดกำลังการผลิต	โปรดกรอกเอกสารแนบ B
<input type="checkbox"/>	เพิ่มกำลังการผลิต (ตามข้อเท็จจริงทางวิศวกรรม)	โปรดกรอกเอกสารแนบ C
<input type="checkbox"/>	จำหน่ายสินค้าก็งสำเร็จรูป และผลพลอยได้	โปรดกรอกเอกสารแนบ D
<input type="checkbox"/>	แก้ไขกรรมวิธีการผลิต และขอใช้วัตถุดิบก็งสำเร็จรูป	โปรดกรอกเอกสารแนบ E
<input type="checkbox"/>	นำเครื่องจักรใช้แล้วมาใช้ในโครงการ	โปรดกรอกเอกสารแนบ F
<input type="checkbox"/>	ขอใช้เครื่องจักรร่วมกับโครงการเดิม	โปรดกรอกเอกสารแนบ G
<input type="checkbox"/>	แก้ไขประเภทกิจการ และขอขายธุรกิจ	โปรดกรอกเอกสารแนบ H
<input type="checkbox"/>	ขอรวมโครงการที่ได้รับส่งเสริม	โปรดกรอกเอกสารแนบ I
<input type="checkbox"/>	ขอรับสิทธิและประโยชน์เพิ่มเติมตามมาตรา 28	
<input type="checkbox"/>	ขอยกเลิกเงื่อนไข SMEs/ ISO/ STI/ MERIT/ CLUSTER	
<input type="checkbox"/>	ขอยกเลิก/ขยายเวลาการได้รับความเห็นชอบด้านสิ่งแวดล้อม	กรณีขอขยายเวลา โปรดแนบหลักฐานการยื่นขอรับความเห็นชอบด้านสิ่งแวดล้อมจากหน่วยงานที่เกี่ยวข้อง (ถ้ามี)
<input type="checkbox"/>	ขอใช้เครื่องจักรที่ได้มาก่อนยื่นคำขอรับการส่งเสริม	โปรดแนบเอกสารการได้มาของเครื่องจักร และเอกสารรับรองของผู้สอบบัญชีรับอนุญาตหรือหลักฐานอื่นว่าเครื่องจักรดังกล่าวยังไม่ก่อให้เกิดรายได้ก่อนวันขอรับการส่งเสริม
<input type="checkbox"/>	กรณีอื่น ๆ (โปรดระบุ)	โปรดแนบเอกสารอื่น ๆ ตามที่สำนักงานกำหนด

โครงการได้รับยกเว้นภาษีเงินได้นิติบุคคลมีมูลค่า 70 ล้านบาทเป็นเวลา 8 ปี

ปีที่	กำไรสุทธิ	มูลค่าภาษี	มูลค่าภาษีสะสม
1	60	12	12
2	70	14	26
3	100	20	46
4	80	16	62
5	50	10	เกินใช้ได้เพียง 8
6	-	-	-
7	-	-	-
8	-	-	-

โครงการได้รับยกเว้นภาษีเงินได้นิติบุคคลมีมูลค่า 70 ล้านบาทเป็นเวลา 8 ปี

ปีที่	กำไรสุทธิ	มูลค่าภาษี	มูลค่าภาษีสะสม
1	(30)	-	-
2	40	8	8
3	30	6	14
4	10	2	16
5	40	8	24
6	30	6	30
7	20	4	34
8	40	8	42 (ครบ 8 ปี)



www.boi.go.th



THAILAND
BOARD OF
INVESTMENT

